



PEPSICO

INTERNATIONAL
SABRITAS REGION



**PEPSICO INTL MEXICO S DE RL D CV
INVESTIGACION Y DESARROLLO**

CODIGO:
N/A
EDICION:01

CLASIFICACION DEL DOCUMENTO:
ESPECIFICACIÓN DE MAQUILA

FECHA EMISION:
03/01/2022

TITULO:
RUFFLES WAVY FHYSN MEP HB TR 45GRX5X8

VIGENCIA:
03/01/2026

RESPONSABLE:
INVESTIGACION Y DESARROLLO EMPAQUE

Página: 1 de 6

1.- DESCRIPCION: Tira de producto Wavy 45 gr, la presentación viene en una caja doble con 8 tiras con 5 bolsas cada una. La tira tiene un mix de sabores: 3 bolsas de sabor Flamin Hot más 2 bolsas Salsa Negra.

2.- DESCRIPCIÓN DEL PRODUCTO TERMINADO Y SU PRESENTACIÓN:

Empaque Primario: Bolsa tipo pillow producida en máquina vertical para empaacar 45 gr de producto Wavy sabor Flamin Hot y Salsa Negra.

Empaque Secundario: Tira de cartón caple blanco de 22 puntos de 8 ventanas con cinta adhesiva. La tira no lleva diseño impreso.

| DESCRIPCIÓN TIRA | PLM | CLAVE SAP |
|-----------------------------------|--------------|-----------|
| TIRA SIN GRAFICOS 8 VENTANAS 0121 | 440000121886 | 400050451 |

Producto a maquilar: Presentación Wavy 45 gr en un formato tipo tira.

| Descripción | Clave SAP | Bolsas x tira |
|----------------------------------|-----------|---------------|
| RUFFLES WAVY FH MEP HB 45GRX50X1 | 300055865 | 3 |
| RUFFLES WAVY SN MEP HB 45GRX50X1 | 300055864 | 2 |

Embalaje: Corrugado de línea Sabritas para su traslado y manejo hasta putno de venta
(Corrugado Doble Sabritas)

| DESCRIPCIÓN TIRA | CLAVE PLM | CLAVE SAP |
|--------------------------------|--------------|-----------|
| SAV COR DOBLE VERDE RECTO 0718 | 440000111806 | 400037791 |

| ELABORO: | AUTORIZÓ: | REVISO: | AUTORIZO: | AUTORIZO |
|-------------|-----------------|------------------------------|-------------------|------------|
| R&D empaque | Gte Empaque R&D | Supervisor de maquilas QA | Gte Mercadotecnia | Planeación |



**PEPSICO INTL MEXICO S DE RL D CV
INVESTIGACION Y DESARROLLO**

CODIGO:
N/A
EDICION:00

CLASIFICACION DEL DOCUMENTO:
ESPECIFICACIÓN DE MAQUILA

FECHA EMISION:
03/01/2022

TITULO:
RUFFLES WAVY FHYSN MEP HB TR 45GRX5X8

VIGENCIA:
03/01/2026

RESPONSABLE:
INVESTIGACION Y DESARROLLO EMPAQUE

Página: 2 de 6

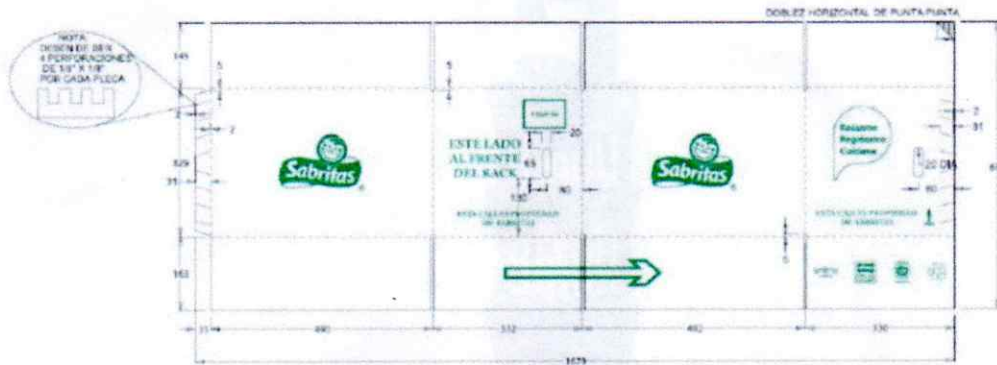

3.- MATERIALES:

SERVICIOS Y MATERIALES

- A) Mano de obra.
- B) Proceso de maquilado.
- C) Etiqueta para el corrugado.
- D) Poliestrech para paletizado.
- E) Maniobras de carga y descarga.
- F) Tarimas.
- G) Materiales de empaque.

4.- PROCESO DE MAQUILA:

1. Se recibirán las cajas con producto y con las tiras, mismos insumos que se deberán acondicionar para el proceso de maquila.
2. Tomar un corrugado doble y hacer traslape en la parte inferior del mismo.
3. Del paquete de cintas desprender una pieza.
4. Se deberán tomar **3 bolsas de Wavy Flamin Hot 45 gr** y **2 bolsas de Wavy Salsa Negra 45 gr** sobre las ventanas de la cinta considerando una distribución uniforme como se muestra en la siguiente imagen.



PEPSICO

INTERNATIONAL
SABRITAS REGION



**PEPSICO INTL MEXICO S DE RL D CV
INVESTIGACION Y DESARROLLO**

CODIGO:
N/A
EDICION:00

CLASIFICACION DEL DOCUMENTO:
ESPECIFICACIÓN DE MAQUILA

FECHA EMISION:
03/01/2022

TITULO:
RUFFLES WAVY FHYSN MEP HB TR 45GRX5X8

VIGENCIA:
03/01/2026

RESPONSABLE:
INVESTIGACION Y DESARROLLO EMPAQUE

Página: 3 de 6



Figura.- Mix de producto por tira

5. Repetir este proceso de colocación de bolsas en la tira hasta armar 8 tiras.
6. Se colocarán 8 tiras en un corrugado doble con el acomodo que se muestra a continuación:



| | | |
|--|--|------------------------------|
| PEPSICO INTL MEXICO S DE RL D CV INVESTIGACION Y DESARROLLO | | CODIGO: N/A EDICION:00 |
| CLASIFICACION DEL DOCUMENTO: ESPECIFICACIÓN DE MAQUILA | | FECHA EMISION: 03/01/2022 |
| TITULO: RUFFLES WAVY FHYSN MEP HB TR 45GRX5X8 | | VIGENCIA: 03/01/2026 |
| RESPONSABLE: INVESTIGACION Y DESARROLLO EMPAQUE | | Página: 4 de 6 |



- Una vez que se complete el corrugado se deberá cerrar el mismo con un traslape de solapas superiores.
- Se deberá colocar una etiqueta de identificación al corrugado cumpliendo con lo siguiente:

ETIQUETA DE IDENTIFICACION DEL CORRUGADO:

- Dimensiones de etiqueta: 16 x 12 cm.
- Color de letra: Negra
- Color de etiqueta: Blanca
- Título de la promoción: 7 mm.
- Peso Bruto: 5 mm.
- Nombre del Maquilador: 5 mm.
- Consumo preferente: 10 mm. (dd-mm-aaaa)
- Código de trazabilidad: 5 mm.
- Códigos de barras: 20 mm.
- Textos códigos producto: 7 mm.
- Textos códigos PDQ: 3 mm.
- Clave producto terminado: 10 mm.
- Texto "Hecho en México" 5 mm.



CLAVE (PRODUCTO TERMINADO)

| Descripción | Clave SAP | EAN | DUN |
|---------------------------------------|-----------|---------------|----------------|
| RUFFLES WAVY FHYSN MEP HB TR 45GRX5X8 | 300056370 | 7500478027583 | 17500478027580 |

Todas las etiquetas generales deben llevar clave EAN/DUN/Clave SAP PT/Descripción

La fecha de consumo preferente a colocar será la del producto con menor vida de anaquel

****El producto debe de recibirse con mínimo de 12 semanas de VDA****







9. Se procede al entarimado y emplayado bajo las siguientes características:

- Tarima chep.
- La Tarima Chep deberá estar completa de la base (sin relieves, sin rupturas).
- La Tarima deberá estar perfectamente emplayada, sin plástico suelto y alineada a la tarima sin sobresalir. 4 vueltas en la parte baja, 3 en la parte media y 4 en la parte alta.
- La Tarima NO deberá rebasar la altura de 1.40m máx **(solo aplica para San Martín Obispo)**



10. Se debe de cumplir con el siguiente embalaje.

| | |
|---------------------|-----|
| CU / caja | 8 |
| Corrugados / cama | 7 |
| Camas / tarima | 6 |
| Corrugados / tarima | 42 |
| CU / Tarima | 336 |

| | | |
|---|--|------------------------------|
|  PEPSICO INTERNATIONAL SABRITAS REGION      | PEPSICO INTL MEXICO S DE RL D CV INVESTIGACION Y DESARROLLO | CODIGO: N/A EDICION:00 |
| | CLASIFICACION DEL DOCUMENTO: ESPECIFICACIÓN DE MAQUILA | FECHA EMISION 03/01/2022 |
| | TITULO: RUFFLES WAVY FHYSN MEP HB TR 45GRX5X8 | VIGENCIA: 03/01/2026 |
| | RESPONSABLE: INVESTIGACION Y DESARROLLO EMPAQUE | Página: 6 de 6 |

5.- PRODUCTO TERMINADO:

Se mantendrán promotores de calidad en el proceso los cuales mediante monitorios constantes verificarán que los puntos críticos de control como: **colocación de producto COMPLETO, codificaciones de trazabilidad y consumo preferente, sellado (todo esto en bolsa colectiva) y empaque final** se realicen de acuerdo a las especificaciones solicitadas por Aseguramiento de Calidad y en caso de detectar defectos críticos o mayores sean corregidos en el momento para evitar así rechazos del lote completo.

DEFECTIVOS

Críticos:

Con un solo defectivo será rechazo inmediato.

- 1.- Faltante de tira en corrugado.
- 2.- Pegado de bolsa en tira diferente al autorizado.
- 3.- Bolsas de producto abiertas, vacías, rotas.
- 4.- Faltante de etiqueta de identificación en el corrugado.

Mayores:

Son considerados en forma individual o sumados entre sí para el criterio de aceptación o rechazo de acuerdo al procedimiento para uso de las tablas Military Standard 105 - D. ([P - DPM - 11](#)).

- 1.- Faltante de bolsa de producto en tira.
- 2.- Bolsas desprendidas de la tira.
- 3.- Producto con baja cama de aire, bajo de peso, mal sellado, sin código.
- 4.- Etiqueta de identificación del corrugado de diferente medida o falta de información.

RUFFLES WAVY PHYSN MEP HB TR 45GRX5X8

CAD:17 ABR 2022
T- 2110103

300056370



7 500478 027583



17500478027580

INNOVA EMPAQUES

CORRUGADO CON 8 TIRAS

HECHO EN MEXICO

PEPSICO INTL MEXICO
INVESTIGACION Y D
CLASIFICACION DEL DOCUMENTO
ESPECIFICACION DE
TITULO:
RUFFLES WAVY PHYSN ME
RESPONSABLE:
INVESTIGACION Y DESARROLLO

PEPSICO
SABRITAS REGION
INNOVACION

6- PRODUCTO TERMINADO

Se mantendrán promotores de calidad en el proceso los cuales mediante monitoreos constantes verificarán que los puntos críticos de control como: colocación de producto COMPLETO, condiciones de trazabilidad y consumo presente, sellado (todo esto en bolsa colectiva) y empaque final se realicen de acuerdo a las especificaciones solicitadas por el aseguramiento de Calidad y en caso de detectar defectos críticos o mayores sean corregidos en el momento para evitar así reechos del lote completo.

DEFECTIVOS

Criticos:

Con un solo defectivo será rechazado inmediato

- 1 - Falta de tira en corrugado.
- 2 - Pegado de bolsa en tira dentro al autorizado.
- 3 - Bolsas de producto abiertas, vacías, rotas.
- 4 - Falta de etiqueta de identificación en el corrugado.

Mayores:

Son considerados en forma individual o sumados entre sí para el criterio de aceptación o rechazo de acuerdo al procedimiento para uso de las tablas Military Standard 105 - D - (P - DPM - 11)

- 1 - Falta de bolsa de producto en tira.
- 2 - Bolsas desprendidas de la tira.
- 3 - Producto con poca cama de aire, bajo de peso, mal sellado, sin código.
- 4 - Etiqueta de identificación del corrugado de diferente medida o falta de información.