

 <p>Alimentos México, Centroamérica y Caribe</p>	PEPSICO CONFITERIA Y NUEVOS NEGOCIOS INVESTIGACION Y DESARROLLO	EDICIÓN: 01 MAQ EXT
	CLASIFICACION DEL DOCUMENTO: ESPECIFICACION DE PRODUCTO TERMINADO	FECHA EMISION: 12 Noviembre 2021
	TITULO: <u>DIVIERTETE MAS FLLR RG 1000GRX6X1</u> <u>CLAVE: 300055175</u>	VIGENCIA: 12 Noviembre 2026
	ESTATUS ESPECIFICACIÓN: ESPEC DE COTIZACIÓN	Página: 1 de 10

1. DESCRIPCIÓN

Paquete Diviértete más 1Kg.

CLAVES Y CÓDIGOS DEL PRODUCTO

SAP: 300055175
 DESCRIPCIÓN: **DIVIERTETE MAS FLLR RG 1000GRX6X1**
 EAN13 BOLSA: 7501011162402
 DUN14: 10768044062404



2. INSUMOS

Cada Bolsa contendrá un mix de producto como se indica en la tabla:

Clave SAP	Descripción	PZxBOL	Gramos por pza	Gramos Totales
300051337	GUDUPOPMULTI GRANEL RG2 8.5GX772X1	22	8.5	187
300011354	TUBITIX TIX PENNY 1.7GRX3120X1	3	1.7	5.1
300048933	PALETA TIX TIX RG 11GRX30X24	19	11	209
300048727	TIX TIX CHUPABARRITA RG 8.4GRX360X1	6	8.4	50.4
300048724	MILCH RG 22GRX250X1	6	22	132
300055301	MANCHA T GRANEL 50GRX20X6	3	50	150
300050603	NUCITA GRANEL RG 8GRX720X1	4	8	32
300051662	ROCKABOLA INSUMO RG2 16GRX550X1	11	16	176
300055150	SONRICS BOMBIUX MINI 4.5GRX1888X1	15	4.5	67.5

89

1009

 <p>PEPSICO Alimentos México, Centroamérica y Caribe</p>	PEPSICO CONFITERIA Y NUEVOS NEGOCIOS INVESTIGACION Y DESARROLLO	EDICIÓN: 01 MAQ EXT
	CLASIFICACION DEL DOCUMENTO: ESPECIFICACION DE PRODUCTO TERMINADO	FECHA EMISION: 12 Noviembre 2021
	TITULO: <u>DIVIERTETE MAS FLLR RG 1000GRX6X1</u> <u>CLAVE: 300055175</u>	VIGENCIA: 12 Noviembre 2026
	ESTATUS ESPECIFICACIÓN: ESPEC DE COTIZACIÓN	Página: 2 de 10

3. MATERIAL DE EMPAQUE

SECUNDARIO (BOLSA)

DESCRIPCIÓN: 440000125776 400052308 CON BOL DIVMAS 1000G FLLR 0721

Bolsa preformada pillowbag de Película de PET Transparente Impreso Dorso Laminada con Polietileno de baja densidad con punch hole para la salida de aire, Calibre 75

ESTRUCTURA:

Bolsa Preformada pillowbag : Barniz/Tintas/PEcoex transparente 75 micras

MEDIDAS:

Ancho total: 725mm ±1mm

Largo total: 400mm ±1mm

No. COLORES DE TINTA:

5

PROCESO DE IMPRESIÓN:

Flexografía

TIPO DE EMPAQUE:

Bolsa preformada, *revisar lotificado en el punto 4 de esta especificación.

Plano Mecánico

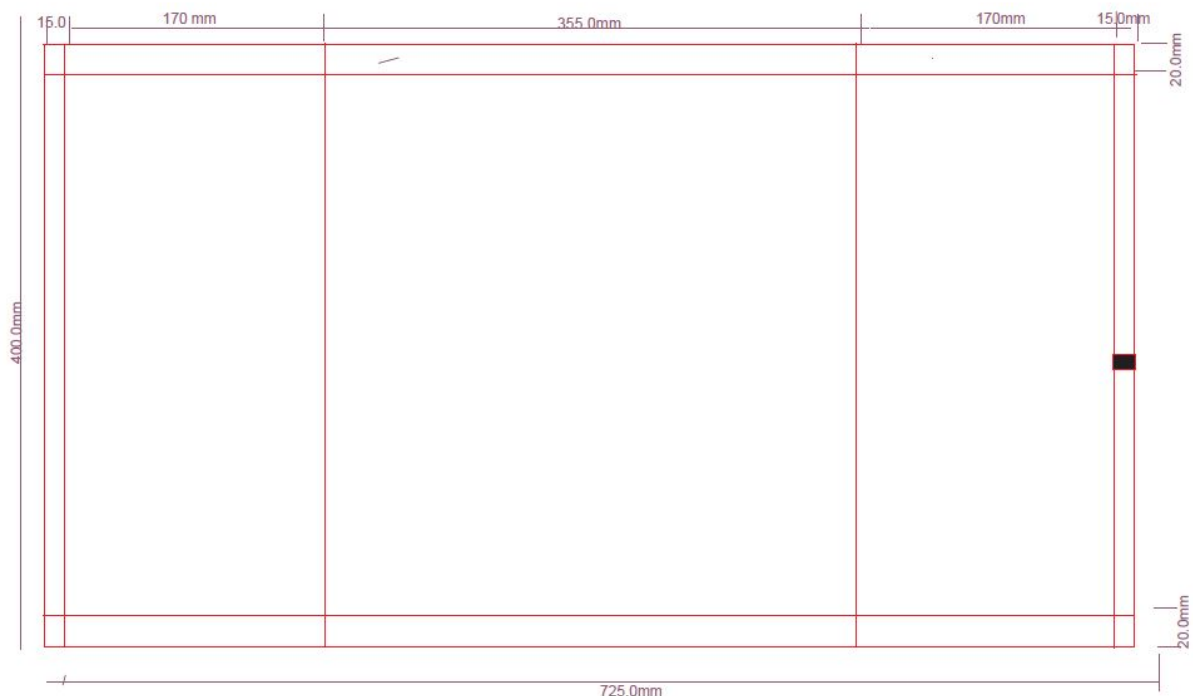

 <p>PEPSICO Alimentos México, Centroamérica y Caribe</p>	<p align="center">PEPSICO CONFITERIA Y NUEVOS NEGOCIOS INVESTIGACION Y DESARROLLO</p>	<p>EDICIÓN: 01 MAQ EXT</p>
	<p>CLASIFICACION DEL DOCUMENTO: ESPECIFICACION DE PRODUCTO TERMINADO</p>	<p>FECHA EMISION: 12 Noviembre 2021</p>
	<p>TITULO: <u>DIVIERTETE MAS FLLR RG 1000GRX6X1</u> <u>CLAVE: 300055175</u></p>	<p>VIGENCIA: 12 Noviembre 2026</p>
	<p>ESTATUS ESPECIFICACIÓN: ESPEC DE COTIZACIÓN</p>	<p>Página: 3 de 10</p>



TERCIARIO (CORRUGADO)

DESCRIPCIÓN: 440000022475 400019788 ME CORRUGADO PQT DIVIERTETE

CORRUGADO KRAFT INTERIOR/FLAUTA C/ KRAFT EXTERIOR TINTAS

FLAUTA:

C

ECT:

36

MEDIDAS INTERNAS:

Largo: 342 mm ± 3 mm

Ancho: 315 mm ± 3 mm

Alto: 325mm± 3 mm

No. COLORES DE TINTA:

3

PROCESO DE IMPRESIÓN:

Flexografía

TIPO DE EMPAQUE:

CORRUGADO

 <p>PEPSICO Alimentos México, Centroamérica y Caribe</p>	PEPSICO CONFITERIA Y NUEVOS NEGOCIOS INVESTIGACION Y DESARROLLO	EDICIÓN: 01 MAQ EXT
	CLASIFICACION DEL DOCUMENTO: ESPECIFICACION DE PRODUCTO TERMINADO	FECHA EMISION: 12 Noviembre 2021
	TITULO: <u>DIVIERTETE MAS FLLR RG 1000GRX6X1</u> <u>CLAVE: 300055175</u>	VIGENCIA: 12 Noviembre 2026
	ESTATUS ESPECIFICACIÓN: ESPEC DE COTIZACIÓN	Página: 4 de 10

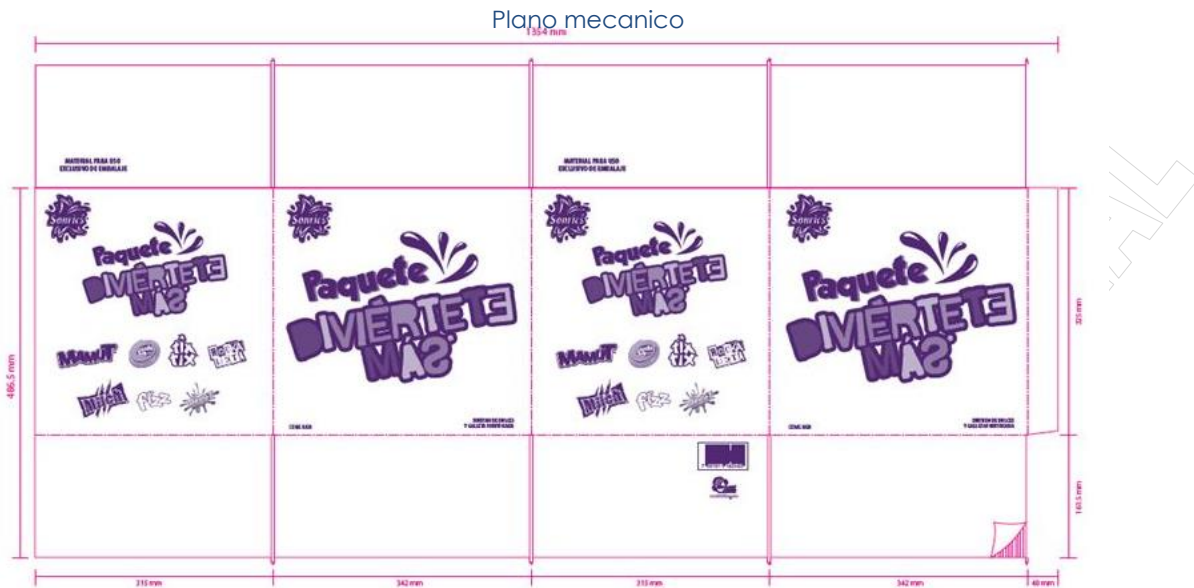

TERCIARIO (Cinta Adhesiva)

DESCRIPCIÓN:

Cinta Adhesiva de película de polipropileno transparente con impresión y aplicación de adhesivo al reverso

ESTRUCTURA:

Polipropileno Transparente 35 micras/Tintas/ Adhesivo

MEDIDAS:

Ancho: 2plg ± 1plg
Diámetro Interno: 3plg ± 1plg
Diámetro Externo: 5plg ± 1plg

FUERZA DE ADHESIVO:

20 Oz/plg

4.-LOTIFICACIÓN (Empaque Secundario)

Utilizar tinta Indeleble o codificador automático. **(No etiqueta)**
Seguir el código de trazabilidad de productos maquilados Alegro

Utilizar lotificadora **InkJet** con lo siguiente:

Fecha de consumo preferente (DD-MM-AA)
Lotificación en calendario Juliano:
Número de maquilador (dos dígitos)
Turno (un dígito)
Mes (dos dígitos)
Días (dos dígitos)

 <p>PEPSICO Alimentos México, Centroamérica y Caribe</p>	PEPSICO CONFITERIA Y NUEVOS NEGOCIOS INVESTIGACION Y DESARROLLO	EDICIÓN: 01 MAQ EXT
	CLASIFICACION DEL DOCUMENTO: ESPECIFICACION DE PRODUCTO TERMINADO	FECHA EMISION: 12 Noviembre 2021
	TITULO: <u>DIVIERTETE MAS FLLR RG 1000GRX6X1</u> <u>CLAVE: 300055175</u>	VIGENCIA: 12 Noviembre 2026
	ESTATUS ESPECIFICACIÓN: ESPEC DE COTIZACIÓN	Página: 5 de 10

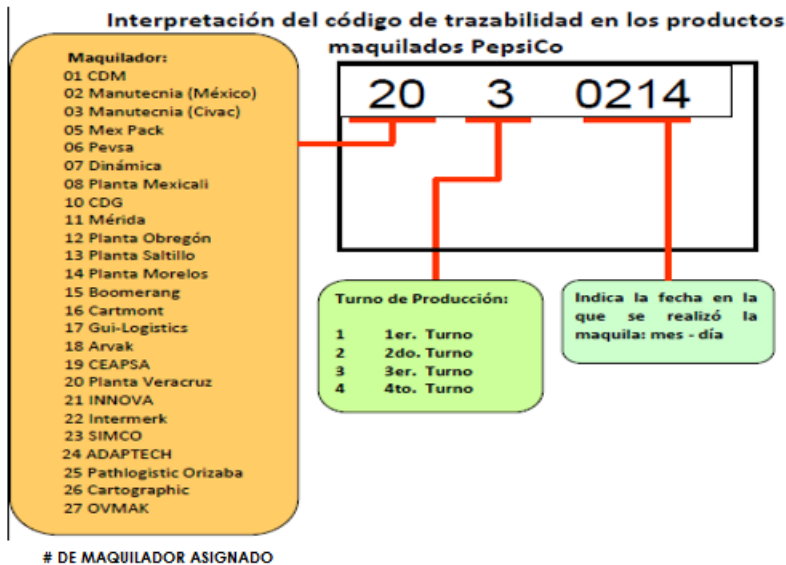

5.-ETIQUETA DE IDENTIFICACIÓN EN CORRUGADO

DIMENSIONES:

15 X 10 cm

TAMAÑO DE FUENTE:

Clave del producto: 3.0cm

Codificación en etiqueta: 3.0cm, Abierta, Consumo preferente DD-MM-AA

Nombre del producto: 3.0cm

Iconos especiales: 1.5cm

Color de Letra: Negra

Color de Etiqueta: Blanca

MUESTRA DE ETIQUETA

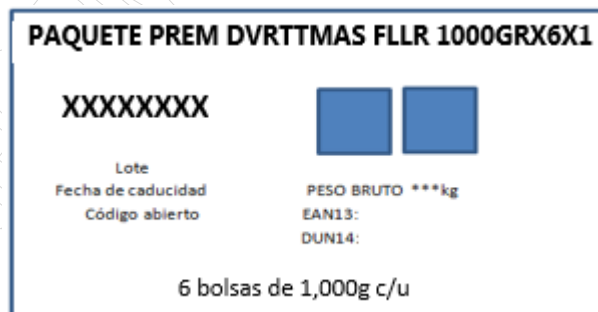

 PEPSICO Alimentos México, Centroamérica y Caribe	PEPSICO CONFITERIA Y NUEVOS NEGOCIOS INVESTIGACION Y DESARROLLO	EDICIÓN: 01 MAQ EXT
	CLASIFICACION DEL DOCUMENTO: ESPECIFICACION DE PRODUCTO TERMINADO	FECHA EMISION: 12 Noviembre 2021
	TITULO: <u>DIVIERTETE MAS FLLR RG 1000GRX6X1</u> <u>CLAVE: 300055175</u>	VIGENCIA: 12 Noviembre 2026
	ESTATUS ESPECIFICACIÓN: ESPEC DE COTIZACIÓN	Página: 6 de 10

6-DESARROLLO DE MAQUILA

- Recepción de materiales y producto.
- Desempacar producto a maquilar y materiales de empaque.
- Codificar bolsa colectiva con tinta indeleble y/o InkJet de acuerdo al punto 4 de esta especificación.
- Colocar mezcla de forma manual de acuerdo con el siguiente mix:

Clave SAP	Descripción	PZxBOL	Gramos por pza	Gramos Totales
300051337	GUDUPOPMULTI GRANEL RG2 8.5GX772X1	22	8.5	187
300011354	TUBITIX TIX PENNY 1.7GRX3120X1	3	1.7	5.1
300048933	PALETA TIX TIX RG 11GRX30X24	19	11	209
300048727	TIX TIX CHUPABARRITA RG 8.4GRX360X1	6	8.4	50.4
300048724	MILCH RG 22GRX250X1	6	22	132
300055301	MANCHA T GRANEL 50GRX20X6	3	50	150
300050603	NUCITA GRANEL RG 8GRX720X1	4	8	32
300051662	ROCKABOLA INSUMO RG2 16GRX550X1	11	16	176
300055150	SONRICS BOMBIUX MINI 4.5GRX1888X1	15	4.5	67.5
89				1009

*Colocar la mezcla de tal forma que la Nucita quede en la parte superior / media de la bolsa.

****Se validará el llenado por medio del peso bruto y no por el número de insumos.**

*****El peso bruto deberá medirse previo al inicio de la maquila colocando todos los insumos referidos en la tabla.**

- Armar una caja
- Colocar 6 bolsas apiladas
- Cerrar corrugado
- Encintar corrugado
- Colocar etiqueta de identificación ver punto 5 de esta especificación
- Estibar de acuerdo a diagrama
- Paletizar la tarima ver punto 6.3 de esta especificación

6.1. ACOMODO

BOLSAS / CORRUGADO: 6
 CORRUGADOS/ CAMA: 9
 CAMAS / TARIMA: 4
 BOLSAS / TARIMA: 216
 PESO NETO / TARIMA: 216 KG

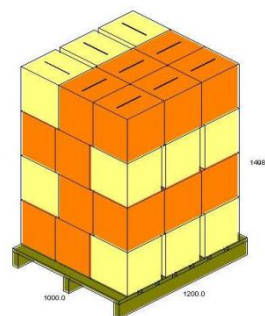

 <p>PEPSICO Alimentos México, Centroamérica y Caribe</p>	PEPSICO CONFITERIA Y NUEVOS NEGOCIOS INVESTIGACION Y DESARROLLO	EDICIÓN: 01 MAQ EXT
	CLASIFICACION DEL DOCUMENTO: ESPECIFICACION DE PRODUCTO TERMINADO	FECHA EMISION: 12 Noviembre 2021
	TITULO: <u>DIVIERTETE MAS FLLR RG 1000GRX6X1</u> <u>CLAVE: 300055175</u>	VIGENCIA: 12 Noviembre 2026
	ESTATUS ESPECIFICACIÓN: ESPEC DE COTIZACIÓN	Página: 7 de 10

6.2. ENTREGAS ALMACÉN SMO

Respetar las condiciones requeridas de altura para entregas a SMO

CORRUGADOS/ CAMA: 9
CAMAS / TARIMA: 3
BOLSAS / TARIMA: 27

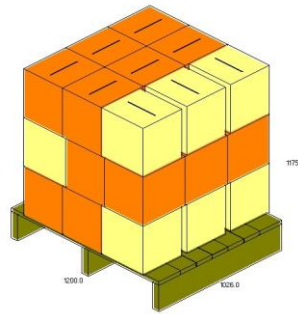

6.3. PALETIZADO

Paletizar como se indica:

- 4 vueltas en la parte baja integrando la tarima y esquineros
- 3 vueltas en la parte media
- 4 vueltas en la parte alta

7.- SERVICIOS Y MATERIALES

PROPORCIONADOS POR "EL MAQUILADOR"

- Mano de obra (Sección y armado de la tarima)
- Etiqueta para identificar corrugado
- Cinta para cerrar corrugado
- Polystrech para paletizado. (15", cal: 60 gauges)
- Maniobras de carga y descarga.

PROPORCIONADOS POR PEPSICO

- Producto a maquilar (Paquete Diviértete más 1000gr)
- Corrugado
- Bolsas
- Tarima Chep.
- Unidades para fleteo.

8.-TRANSPORTACIÓN Y ALMACENAMIENTO:

ALMACENAMIENTO

- Este producto deberá almacenarse y transportarse en ambiente seco y fresco (<30°C y 55% de humedad relativa)
- No almacenar o transportar con productos que puedan alterar las características fisicoquímicas y sensoriales del producto

 <p>PEPSICO Alimentos México, Centroamérica y Caribe</p>	PEPSICO CONFITERIA Y NUEVOS NEGOCIOS INVESTIGACION Y DESARROLLO	EDICIÓN: 01 MAQ EXT
	CLASIFICACION DEL DOCUMENTO: ESPECIFICACION DE PRODUCTO TERMINADO	FECHA EMISION: 12 Noviembre 2021
	TITULO: <u>DIVIERTETE MAS FLLR RG 1000GRX6X1</u> <u>CLAVE: 300055175</u>	VIGENCIA: 12 Noviembre 2026
	ESTATUS ESPECIFICACIÓN: ESPEC DE COTIZACIÓN	Página: 8 de 10

- El producto debe permanecer en su empaque perfectamente sellado y no expuesto a la luz solar.
- No estibar en piso sin tarima
- No estibar ningún producto sobre la tarima.
- Almacenar alejado de techos de lámina metálica, plástica o asbesto por lo menos 2 metros.
- No colocar otra tarima encima de otra.
- El almacenamiento deberá ser en tarima chep

Tipo de Tarima	CHEP	Rango +/-
Dimensiones:		
Largo Tarima	100.0 cm	0.5 cm
Ancho Tarima	120.0 cm	0.5 cm
Distancia entre tablas	11.8 cm	0.5 cm
Ancho de tabla superior	15.0 cm	0.5 cm
Espesor de tabla superior	2.0 cm	0.3 cm
Ancho de tabla Inferior	15.0 cm	0.5 cm
Espesor de tabla Inferior 1	2.0 cm	0.3 cm
Ancho tabla Inferior 2 Guía	38.4 cm	0.5 cm
Ancho polín	10.0 cm	0.5 cm
Largo polín	122.0 cm	0.5 cm
Espesor de polín	4.0 cm	0.3 cm

Características y Presentación:

Tarima fabricada a partir de madera de Pino Mill Run, donde todos sus componentes deben de estar en buenas condiciones de solidez y sonido.

Componentes Críticos:

Los componentes críticos son las tablas superiores e inferiores de las orillas y los polines exteriores.

Componentes Estándar:

Cuartheaduras no alineadas con los clavos (máximo permitido de 3" y un ancho de 1/16" sin que atraviese la madera.

Pandeo

Los componentes deben de estar derechos y planos en el ensamble. Las tablas exteriores no deben de representar distorsión externa con un arqueado máximo sobre la orilla de 1/4"

Inclinación de la Veta

Máximo de 2.5cm en 25cm en los componentes estándar

Máximo de 2.5cm en 15cm en los componentes críticos

Condiciones defectuosas

Debe de darse máxima atención al hecho de que las tarimas carezcan de termitas, escarabajos o insectos vivos.

Cualquier parte putrefacta de madera que afecte la resistencia debe ser retirada.

Cualquier presencia de hongo o moho en la superficie, debe de ser removida físicamente de la misma

Los componentes que estén significativamente debilitados por estos crecimientos deben de deshacerse.

No se permite resina en ningún componente ni tratamiento de preservación.

Tratamiento de Clavos

 <p>PEPSICO Alimentos México, Centroamérica y Caribe</p>	PEPSICO CONFITERIA Y NUEVOS NEGOCIOS INVESTIGACION Y DESARROLLO	EDICIÓN: 01 MAQ EXT
	CLASIFICACION DEL DOCUMENTO: ESPECIFICACION DE PRODUCTO TERMINADO	FECHA EMISION: 12 Noviembre 2021
	TITULO: <u>DIVIERTETE MAS FLLR RG 1000GRX6X1</u> <u>CLAVE: 300055175</u>	VIGENCIA: 12 Noviembre 2026
	ESTATUS ESPECIFICACIÓN: ESPEC DE COTIZACIÓN	Página: 9 de 10

Clavos tornillo de 2 1/1" x 0.113" de acero reforzado de cabeza plana de 0.270"
Todos los calvos deben de estar por lo menos a una pulgada del final de la tabla
Plagas

Las tarimas deben de recibirse libres de plagas de acuerdo al método aprobado por Sabritas.

MANEJO

- Debe ser manejado en tarima y con montacargas
- El corrugado no deberá ser maltratado en su manejo: Aventar, pisar, sobre- estibar con objeto de asegurar la integridad del producto.

TRANSPORTE Y ENTREGA

- El proveedor deberá asegurarse de las condiciones óptimas del transporte (tráiler), éste debe ser en caja CERRADA (no con lona) y piso sin canaletas o ranurado

9.-REQUISITOS PARA RECEPCIÓN DE PRODUCTO EN ALMACENES:

Presentación de Certificado de Calidad con datos correctos
Que cumpla con las specs fisicoquímicas, microbiológicas y de material de empaque

10-INSPECCIÓN DE PRODUCTO:

Military estándar 105-D con un nivel de aceptación de 4 de acuerdo al procedimiento inspección de aceptación y rechazo para productos.

DEFECTIVOS CRITICOS (0.065):

Con un solo defectivo el lote será rechazado.

Faltante de pieza en corrugado

Bolsa abierta.

Bolsa deforme.

Bolsas bajas de peso

Tarima sin paletizar.

Corrugados rotas o mal formadas.

DEFECTIVOS MAYORES (1.0):

Se consideran de forma individual o sumados entre sí para el criterio de aceptación o rechazo de acuerdo a las tablas military estándar 105-D

Empaque mal sellado, sello débil o roto

Etiquetas de identificación con información incorrecta.

Corrugado sin etiqueta

DEFECTIVOS MENORES (2.5):

Se consideran de forma individual o sumados entre sí para el criterio de aceptación o rechazo de acuerdo a las tablas military estándar 105-D

Etiqueta mal colocada

Impresión defectuosa, con piojos o fuera de registro

Bolsas maltratadas

 <p>PEPSICO Alimentos México, Centroamérica y Caribe</p>	PEPSICO CONFITERIA Y NUEVOS NEGOCIOS INVESTIGACION Y DESARROLLO	EDICIÓN: 01 MAQ EXT
	CLASIFICACION DEL DOCUMENTO: ESPECIFICACION DE PRODUCTO TERMINADO	FECHA EMISION: 12 Noviembre 2021
	TITULO: <u>DIVIERTETE MAS FLLR RG 1000GRX6X1</u> <u>CLAVE: 300055175</u>	VIGENCIA: 12 Noviembre 2026
	ESTATUS ESPECIFICACIÓN: ESPEC DE COTIZACIÓN	Página: 10 de 10

11.-VIDA DE ANAQUEL:

No se deberá recibir Insumos con VA menor a 36 semanas
Vida de anaquel mínima para el paquete terminado: 34 semanas

12.-CONTROL DE CAMBIOS:

Nueva

13.-MAQUILADOR AUTORIZADO:

Innova

INFORMACION CONFIDENCIAL