

**CLASIFICACION DEL DOCUMENTO:**  
ESPECIFICACION DE PT

FECHA EMISION  
MAYO 2021

**TITULO:**  
**VP PINATA MAGICA RG 1550GRX5X1**  
**300052852**

VIGENCIA:  
MAYO 2026

**ESTATUS:**  
FINAL

Página: 1 de 10

**1.- DESCRIPCIÓN**

Bolsa con mix de productos, en 1.55kg

**CLAVES Y CÓDIGOS DEL PRODUCTO**

SAP: **300052852**  
DESCRIPCIÓN: **VP PINATA MAGICA RG 1550GRX5X1**  
EAN13: **7500478025381**  
DUN14: **17500478025388**



La imagen de la bolsa es FPO, el diseño puede cambiar conforme al estándar aprobado por MKT

Cada Bolsa contendrá un mix de producto como se indica en la tabla:

Clave	Descripción	Piezas	Gramos por unidad	Gramos Totales
300050603	NUCITA GRANEL RG 8GRX720X1	8	8	64
300048933	PALETA TIX TIX RG 11GRX30X24	8	11	88
300051606	MAMUT SUPER AUTO REP RG2 44GRX72X1	8	44	352
300051321	MINI ROCKALETA MAQ RG2 12.5GRX60X6	9	12.5	113
300051663	GUDUPOP AZUL A GRAN RG2 8.5GX772X1	46	8.5	391
300051337	GUDUPOPMULTI GRANEL RG2 8.5GX772X1	46	8.5	391
300048960	GUDUCUBSDOBLEGRAN2.57 RG	59	2.57	152

184

1550

**\*Este mix puede cambiar de acuerdo a la disponibilidad del producto, se debe validar que el mix tenga cumplimiento en el gramaje declarado en el empaque**

**CLASIFICACION DEL DOCUMENTO:**  
ESPECIFICACION DE PT

FECHA EMISION  
MAYO 2021

**TITULO:**  
**VP PINATA MAGICA RG 1550GRX5X1**  
**300052852**

VIGENCIA:  
MAYO 2026

**ESTATUS:**  
FINAL

Página: 2 de 10

**2. - MATERIAL DE EMPAQUE**

**SECUNDARIO (Bolsa)**

440000121659 400050216 CON BOL PINATA MAGICA RM 1.55KG 1220

**DESCRIPCIÓN:**

Bolsa stand up de PE coex

**ESTRUCTURA:**

Barniz 2mic/Tintas 2mic / PEcoex 75mic

**MEDIDAS:**

Ancho de Bolsa: 320mm ±1mm

Largo de bolsa Armada: 425mm ±1mm

Fuelle: 140mm ±1mm

**No. COLORES DE TINTA:**

6

**PROCESO DE IMPRESIÓN:**

Flexografía

**RENDIMIENTO:**

TBC

**TIPO DE EMPAQUE:**

Bolsa Preformada, \*revisar lotificado en el punto 4 de esta especificación.

**PLANO MECÁNICO Y ARTE Empaque Secundario**

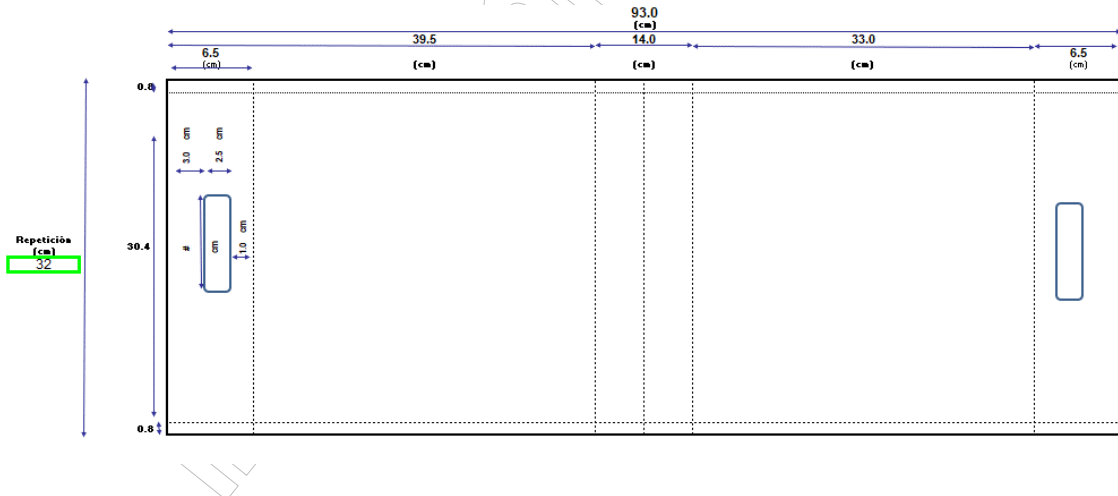

**TERCIARIO (Caja Colectiva)**

440000001318 400018318 ME CORRUGADO PIÑATA MAGICA WHS

**DESCRIPCIÓN:**

Caja regular doble Flauta C y B; Estructura: Tintas // Liner Kraft // Flauta C, B // Liner Kraft

**CLASIFICACION DEL DOCUMENTO:**  
ESPECIFICACION DE PT

FECHA EMISION  
MAYO 2021

**TITULO:**  
**VP PINATA MAGICA RG 1550GRX5X1  
300052852**

VIGENCIA:  
MAYO 2026

**ESTATUS:**  
FINAL

Página: 3 de 10

FLAUTA:

C, B

ECT:

36

MEDIDAS INTERNAS:

Largo Interno: 315mm ±1mm

Ancho Interno: 285mm ±1mm

Alto Interno: 350mm ±1mm

No. COLORES DE TINTA:

2

TIPO DE EMPAQUE:

Caja Corrugada

PLANO MECÁNICO Y ARTE Empaque Terciario

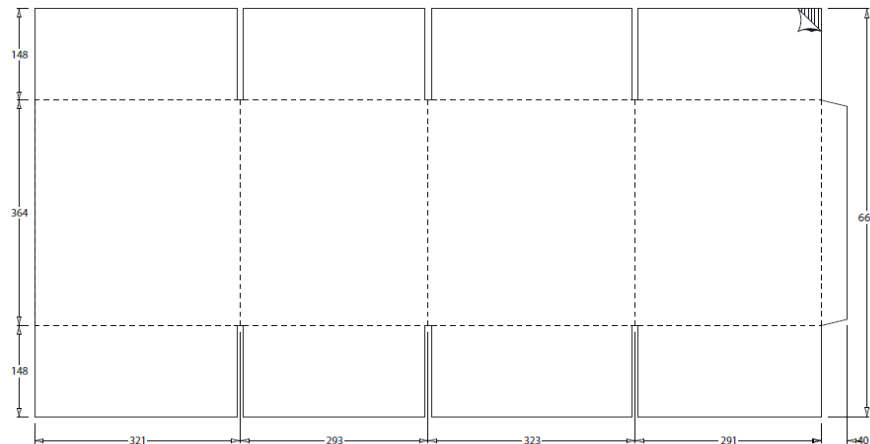

**CLASIFICACION DEL DOCUMENTO:**  
ESPECIFICACION DE PT

FECHA EMISION  
MAYO 2021

**TITULO:**  
**VP PINATA MAGICA RG 1550GRX5X1**  
**300052852**

VIGENCIA:  
MAYO 2026

**ESTATUS:**  
FINAL

Página: 4 de 10

**TERCIARIO (Cinta Adhesiva)**

**DESCRIPCIÓN:**

Cinta Adhesiva de película de polipropileno transparente con impresión y aplicación de adhesivo al reverso

**ESTRUCTURA:**

Polipropileno Transparente 35 micras/Tintas/ Adhesivo

**MEDIDAS:**

Ancho: 2plg ± 1plg  
Diámetro Interno: 3plg ± 1plg  
Diámetro Externo: 5plg ± 1plg

**FUERZA DE ADHESIVO:**

20 Oz/plg

**TIPO DE EMPAQUE:**

Cinta Adhesiva, El color de la cinta se determina de acuerdo al calendario de periodo definido por QC para cierre de corrugado

**CALENDARIO ANUAL DE CINTAS DE COLOR**

BLOQUES		COLOR DE CINTA	
Enero	Julio	Verde (348 C)	
Febrero	Agosto	Azul oscuro (Réflex blue C)	
Marzo	Septiembre	Rojo (193 C)	
Abril	Octubre	Negro	
Mayo	Noviembre	Azul claro (Process blue C)	
Junio	Diciembre	Naranja (165 C)	

**Atentamente**

**Control de Calidad**

**Soporte Técnico de Operaciones Confitería & Biscuits.**

\*Confirmar con el equipo de QC el calendario que aplique al año correspondiente

**CLASIFICACION DEL DOCUMENTO:**  
ESPECIFICACION DE PT

FECHA EMISION  
MAYO 2021

**TITULO:**  
**VP PINATA MAGICA RG 1550GRX5X1**  
**300052852**

VIGENCIA:  
MAYO 2026

**ESTATUS:**  
FINAL

Página: 5 de 10

### 3.- CUBICAJE

#### 3.1 ACOMODO:

BOLSAS / CORRUGADO: 5  
CORRUGADOS / CAMA: 12  
CAMAS / TARIMA: 3  
CORRUGADOS / TARIMA: 36

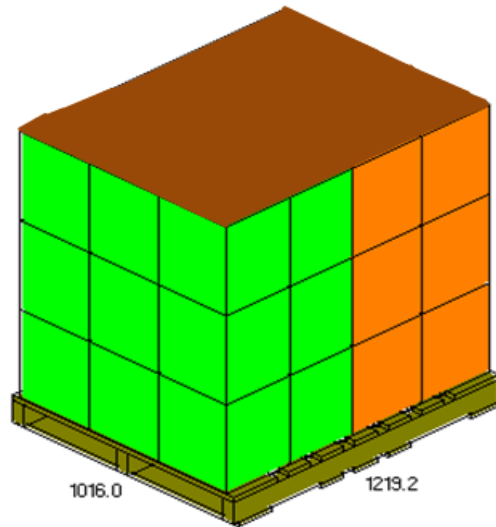

#### 3.2. PALETIZADO

Paletizar como se indica:

- 4 vueltas en la parte baja integrando la tarima
- 3 vueltas en la parte media
- 4 vueltas en la parte alta
- con moño en la última vuelta

\*Asegurar que el playo también incluya la tarima para que el producto no se mueva.

#### 4.- LOTIFICACIÓN (Empaque Secundario)

Utilizar lotificadora **InkJet** con lo siguiente:

Fecha de consumo preferente (DD-MM-AA)

Lotificación en calendario Juliano:

Número de maquilador (dos dígitos)

Turno (un dígito)

Mes (dos dígitos)

Días (dos dígitos)

**CLASIFICACION DEL DOCUMENTO:**  
ESPECIFICACION DE PT

FECHA EMISION  
MAYO 2021

**TITULO:**  
**VP PINATA MAGICA RG 1550GRX5X1**  
**300052852**

VIGENCIA:  
MAYO 2026

**ESTATUS:**  
FINAL

Página: 6 de 10

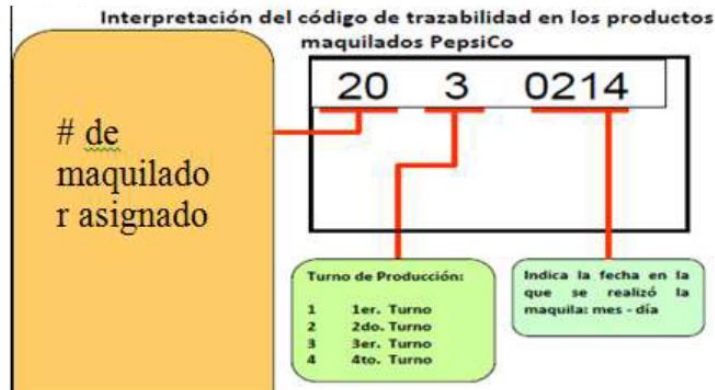

#### 5.-ETIQUETA DE IDENTIFICACIÓN EN CORRUGADO

DIMENSIONES:

15 X 10 cm

TAMAÑO DE FUENTE:

Clave del producto: 3.0cm

Codificación en etiqueta: 3.0cm, Abierta, Consumo preferente DD-MM-AA

Nombre del producto: 3.0cm

Iconos especiales: 1.5cm

Color de Letra: Negra

Color de Etiqueta: Blanca

MUESTRA DE ETIQUETA

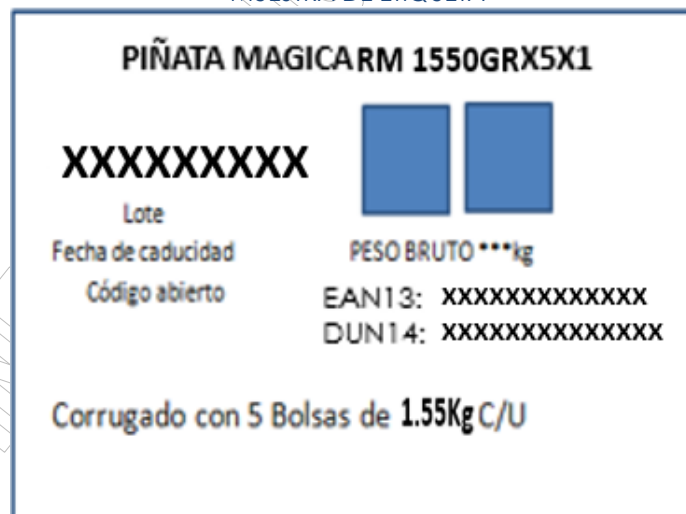

#### 6. DESARROLLO DE MAQUILA

1. Recepción de materiales y producto.

**CLASIFICACION DEL DOCUMENTO:**  
ESPECIFICACION DE PT

FECHA EMISION  
MAYO 2021

**TITULO:**  
**VP PINATA MAGICA RG 1550GRX5X1**  
**300052852**

VIGENCIA:  
MAYO 2026

**ESTATUS:**  
FINAL

Página: 7 de 10

2. Desempacar producto a maquilar y materiales de empaque.
3. Codificar bolsa colectiva con tinta indeleble y/o InkJet de acuerdo al punto 4 de esta especificación.
4. Colocar mezcla de forma manual de la siguiente forma:

Clave	Descripción	Piezas	Gramos por unidad	Gramos Totales
300050603	NUCITA GRANEL RG 8GRX720X1	8	8	64
300048933	PALETA TIX TIX RG 11GRX30X24	8	11	88
300051606	MAMUT SUPER AUTO REP RG2 44GRX72X1	8	44	352
300051321	MINI ROCKALETA MAQ RG2 12.5GRX60X6	9	12.5	113
300051663	GUDUPOP AZUL A GRAN RG2 8.5GX772X1	46	8.5	391
300051337	GUDUPOPMULTI GRANEL RG2 8.5GX772X1	46	8.5	391
300048960	GUDUCUBSDOBLEGRAN2.57 RG	59	2.57	152

184

1550

**\*Se validará el llenado por medio del peso y no por el número de insumos.**

5. Sellado con mordaza de 1" aproximadamente 1" debajo de agarradera
6. Colocar 5 bolsas colectivas en cada corrugado
7. Colocar en la parte de abajo y arriba del corrugado cinta adhesiva
8. Colocar etiqueta de identificación en corrugado
9. Colocar el corrugado en la tarima y estibar de la siguiente manera:
  - i) Armar cada cama de 12 corrugados.
  - iii) Continuar con el armado de las camas hasta completar 3 niveles, total de corrugados por tarima 36
  - vii) Se procede al emplayado, 4 vueltas en la parte inferior 3 en la parte media y 4 en la parte superior.
- \*Confirmar esta información en el punto 3 de esta especificación
10. Emplayar de acuerdo a lo indicado en el punto 3.2

## 7.-TRANSPORTACIÓN Y ALMACENAMIENTO:

### ALMACENAMIENTO

- Este producto deberá almacenarse y transportarse en ambiente seco y fresco (<30°C y 55% de humedad relativa)
- No almacenar o transportar con productos que puedan alterar las características fisicoquímicas y sensoriales del producto
- El producto debe permanecer en su empaque perfectamente sellado y no expuesto a la luz solar.
- No estibar en piso sin tarima
- No estibar ningún producto sobre la tarima.



**CLASIFICACION DEL DOCUMENTO:**  
ESPECIFICACION DE PT

FECHA EMISION  
MAYO 2021

**TITULO:**  
**VP PINATA MAGICA RG 1550GRX5X1  
300052852**

VIGENCIA:  
MAYO 2026

**ESTATUS:**  
FINAL

Página: 8 de 10

- Almacenar alejado de techos de lámina metálica, plástica o asbesto por lo menos 2 metros.
- No colocar otra tarima encima de otra.
- El almacenamiento deberá ser en tarima de exportación

**TARIMA CHEP**

Tipo de Tarima	CHEP	Rango +/-
<b>Dimensiones:</b>		
Largo Tarima	100.0 cm	0.5 cm
Ancho Tarima	120.0 cm	0.5 cm
Distancia entre tablas	11.8 cm	0.5 cm
Ancho de tabla superior	15.0 cm	0.5 cm
Espesor de tabla superior	2.0 cm	0.3 cm
Ancho de tabla Inferior	15.0 cm	0.5 cm
Espesor de tabla Inferior 1	2.0 cm	0.3 cm
Ancho tabla Inferior 2 Guía	38.4 cm	0.5 cm
Ancho polín	10.0 cm	0.5 cm
Largo polín	122.0 cm	0.5 cm
Espesor de polín	4.0 cm	0.3 cm

Características y Presentación:

Tarima fabricada a partir de madera de Pino Mill Run, donde todos sus componentes deben de estar en buenas condiciones de solidez y sonido.

Componentes Críticos:

Los componentes críticos son las tablas superiores e inferiores de las orillas y los polines exteriores.

Componentes Estándar:

Cuartheaduras no alineadas con los clavos (máximo permitido de 3" y un ancho de 1/16" sin que atraviese la madera.

Pandeo

Los componentes deben de estar derechos y planos en el ensamble. Las tablas exteriores no deben de representar distorsión externa con un arqueado máximo sobre la orilla de ¼"

Inclinación de la Veta

Máximo de 2.5cm en 25cm en los componentes estándar

Máximo de 2.5cm en 15cm en los componentes críticos

Condiciones defectuosas

Debe de darse máxima atención al hecho de que las tarimas carezcan de termitas, escarabajos o insectos vivos.

Cualquier parte putrefacta de madera que afecte la resistencia debe ser retirada.

Cualquier presencia de hongo o moho en la superficie, debe de ser removida físicamente de la misma

Los componentes que estén significativamente debilitados por estos crecimientos deben de deshacerse.

No se permite resina en ningún componente ni tratamiento de preservación.

Tratamiento de Clavos

Clavos tornillo de 2 1/1" x 0.113" de acero reforzado de cabeza plana de 0.270"

Todos los calvos deben de estar por lo menos a una pulgada del final de la tabla



**CLASIFICACION DEL DOCUMENTO:**  
ESPECIFICACION DE PT

FECHA EMISION  
MAYO 2021

**TITULO:**  
**VP PINATA MAGICA RG 1550GRX5X1  
300052852**

VIGENCIA:  
MAYO 2026

**ESTATUS:**  
FINAL

Página: 9 de 10

Plagas

Las tarimas deben de recibirse libres de plagas de acuerdo al método aprobado por Sabritas.

**MANEJO**

Debe ser manejado en tarima y con montacargas  
El corrugado no deberá ser maltratado en su manejo: Aventar, pisar, sobre-estibar con objeto de asegurar la integridad del producto.

**TRANSPORTE Y ENTREGA**

El proveedor deberá asegurarse de las condiciones óptimas del transporte (tráiler), éste debe ser en caja CERRADA (no con lona) y piso sin canaletas o ranurado

**8.-REQUISITOS PARA RECEPCIÓN DE PRODUCTO EN ALMACENES:**

Presentación de Certificado de Calidad con datos correctos  
Que cumpla con las specs fisicoquímicas, microbiológicas y de material de empaque  
Que cumpla con los atributos sensoriales (sabor, textura, forma y tamaño)

**SERVICIOS Y MATERIALES**

**PROPORCIONADOS POR "EL MAQUILADOR"**

- Mano de obra (Armado de bolsas)
- Etiqueta para identificar corrugado/ Etiqueta para Tarima
- Cinta Adhesiva
- Polystrech para paletizado. (15", cal: 60 gauges)
- Maniobras de carga y descarga.

**PROPORCIONADOS POR PEPSICO**

- Producto a maquilar
- Bolsas
- Corrugados
- Tarima chep.
- Unidades para fleteo.

**9.-INSPECCIÓN DE PRODUCTO:**

Military estándar 105-D con un nivel de aceptación de 4 de acuerdo al procedimiento inspección de aceptación y rechazo para productos Alegro

**DEFECTIVOS CRITICOS (0.065):**

Con un solo defectivo el lote será rechazado.  
Material extraño dentro de corrugado  
Característica sensorial diferente al estándar

**CLASIFICACION DEL DOCUMENTO:**  
ESPECIFICACION DE PT

FECHA EMISION  
MAYO 2021

**TITULO:**  
**VP PINATA MAGICA RG 1550GRX5X1**  
**300052852**

VIGENCIA:  
MAYO 2026

**ESTATUS:**  
FINAL

Página: 10 de 1

Faltante de Bolsa en corrugado  
Ausencia de Etiqueta en corrugado  
Corrugados colapsados  
Producto expuesto  
Bolsas bajas de peso

**DEFECTIVOS MAYORES (1.0):**

Se consideran de forma individual o sumados entre sí para el criterio de aceptación o rechazo de acuerdo a las tablas military estándar 105-D

Empaque mal sellado, abierto  
Empaque con sello débil  
Impresión fuera de registro  
Impresión fuera de estándar  
Etiquetas de identificación de tarima con información incorrecta.  
Lotificado ilegible o ausente en bolsa

**DEFECTIVOS MENORES (2.5):**

Se consideran de forma individual o sumados entre sí para el criterio de aceptación o rechazo de acuerdo a las tablas military estándar 105-D

Corrugados en mal estado  
Impresión con velo, piojos o rayada

**10.-VIDA DE ANAQUEL:**  
30 SEMANAS

**11.-CONTROL DE CAMBIOS:**  
ED01 RM

INFORMACIÓN CONFIDENCIAL