



**PEPSICO INTL MEXICO S DE RL D CV
INVESTIGACION Y DESARROLLO**

**CODIGO:
N/A
EDICION:02**

**CLASIFICACION DEL DOCUMENTO:
ESPECIFICACIÓN DE MAQUILA**

**FECHA EMISION:
23/07/2021**

**TITULO:
FRITOS CHOR 10PK HB2 380GRX6X1**

**VIGENCIA:
23/07/2025**

**RESPONSABLE:
INVESTIGACION Y DESARROLLO EMPAQUE**

Página: 1 de 9

1.- DESCRIPCION: Multipack de Fritos Chorizo 38g que contiene 10 unidades

SAP	Descripción
300051650	FRITOS CHOR 10PK HB2 380GRX6X1

2.- DESCRIPCION DEL PRODUCTO TERMINADO Y SU PRESENTACION

Bolsa preformada: Bolsa preformada para empacar 10 piezas de Chorizo 38g.

Clave PLM	Clave SAP	Descripción
440000023468	400048573	SAV BOL FRITOS CHOR 10PK HB2 SUST 0920

Producto a maquilar: Fritos 38g chorizo.

Clave PLM PT	Clave SAP PT	Descripción
330000014105	300051261	FRITOS CHORIZO HB2 38GRX36X1

Embalaje: Corrugado Doble

Clave	Clave SAP	Descripción
440000103363	400024758	ME CORRUGADO DOBLE ONE WAY 2015
440000111806	400037791	SAV COR DOBLE VERDE RECTO 0718

ELABORO:	AUTORIZÓ:	REVISO:	AUTORIZO:	AUTORIZO
R&D empaque	Gte Empaque R&D	Supervisor de maquilas QA	Gte Mercadotecnia	Planeación



**PEPSICO INTL MEXICO S DE RL D CV
INVESTIGACION Y DESARROLLO**

CODIGO:
N/A
EDICION:02

CLASIFICACION DEL DOCUMENTO:
ESPECIFICACIÓN DE MAQUILA

FECHA EMISION:
23/07/2021

TITULO:
FRITOS CHOR 10PK HB2 380GRX6X1

VIGENCIA:
23/07/2025

RESPONSABLE:
INVESTIGACION Y DESARROLLO EMPAQUE

Página: 2 de 9

Recetas: A continuación se presenta el desglose de los insumos considerando como unidad la caja.

FRITOS CHOR 10PK HB 380GRX6X1

Clave SAP	Descripción	Pz / Caja
400048573	SAV BOL FRITOS CHOR 10PK HB2 SUST 0920	6
400024758	ME CORRUGADO DOBLE ONE WAY 2015	1
300051261	FRITOS CHORIZO HB2 38GRX36X1	60

3.-MATERIALES:

SERVICIOS Y MATERIALES PROPORCIONADOS POR “EL MAQUILADOR”

- A) Mano de obra.
- B) Lotificación en cada bolsa colectiva.
- C) Proceso de maquilado.
- D) Etiqueta para el corrugado.
- E) Poliestrech para paletizado.
- F) Maniobras de carga y descarga.
- G) Tarimas Chep.

SERVICIOS Y MATERIALES PROPORCIONADOS POR “PEPSICO”

- A) Producto a maquilar (FRITOS CHORIZO HB2 38GRX36X1)
- B) Bolsa colectiva
- C) Corrugado doble Sabritas

3.1 Empaque colectivo secundario (Descripción).

Bolsa preformada de PE coex 200ga impresa frente

- Largo total → 510mm
- Ancho total → 676mm
- Fuelles laterales → 119 mm



PEPSICO INTL MEXICO S DE RL D CV INVESTIGACION Y DESARROLLO		CODIGO: N/A EDICION:02
CLASIFICACION DEL DOCUMENTO: ESPECIFICACIÓN DE MAQUILA		FECHA EMISION: 23/07/2021
TITULO: FRITOS CHOR 10PK HB2 380GRX6X1		VIGENCIA: 23/07/2025
RESPONSABLE: INVESTIGACION Y DESARROLLO EMPAQUE		Página: 3 de 9

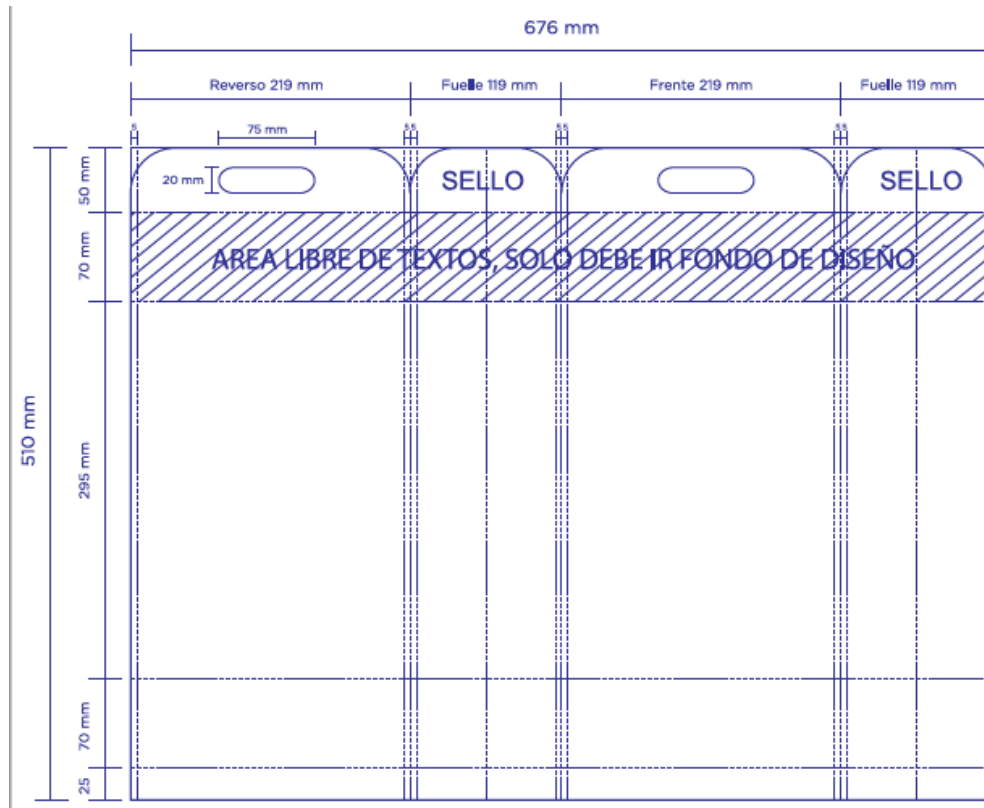

3.2 Embalaje (Descripción).

Caja de cartón corrugado 23 ECT flauta C (Caja one way).

- Largo → 487mm
- Ancho → 327mm
- Alto → 321mm



**PEPSICO INTL MEXICO S DE RL D CV
INVESTIGACION Y DESARROLLO**

**CODIGO:
N/A
EDICION:02**

**CLASIFICACION DEL DOCUMENTO:
ESPECIFICACIÓN DE MAQUILA**

**FECHA EMISION:
23/07/2021**

**TITULO:
FRITOS CHOR 10PK HB2 380GRX6X1**

**VIGENCIA:
23/07/2025**

**RESPONSABLE:
INVESTIGACION Y DESARROLLO EMPAQUE**

Página: 4 de 9

BIO-PAPPEL
el papel sustentable®

PLANO PARA AUTORIZAR

CONSEC: J-150705 ELABORO: A.S.S.

CLIENTE: SABRITAS, S. DE R.L. DE C.V.

CAJA:	400X330X110
MEDIDAS INT:	487 X 327 X 321 mm
MATERIAL:	C. SENCILLO KRAFT
RESISTENCIA:	ECT 23 Babuluz
COLORES:	CAFE GCM1 52
	N/A
	N/A
C. DE BARRAS	N/A

FECHA: 30 ABR 15
MODIF: 06 MAY 15
FIRMA DE AUT.

NOTA:
EL O LOS COLORES PRESENTADOS EN ESTE PRINT CARD SON APROXIMADOS A LOS DE PRODUCCION.
LA RESPONSABILIDAD DE QUE EN LA FIRMA, NO DE QUE EN LO ELABORA.

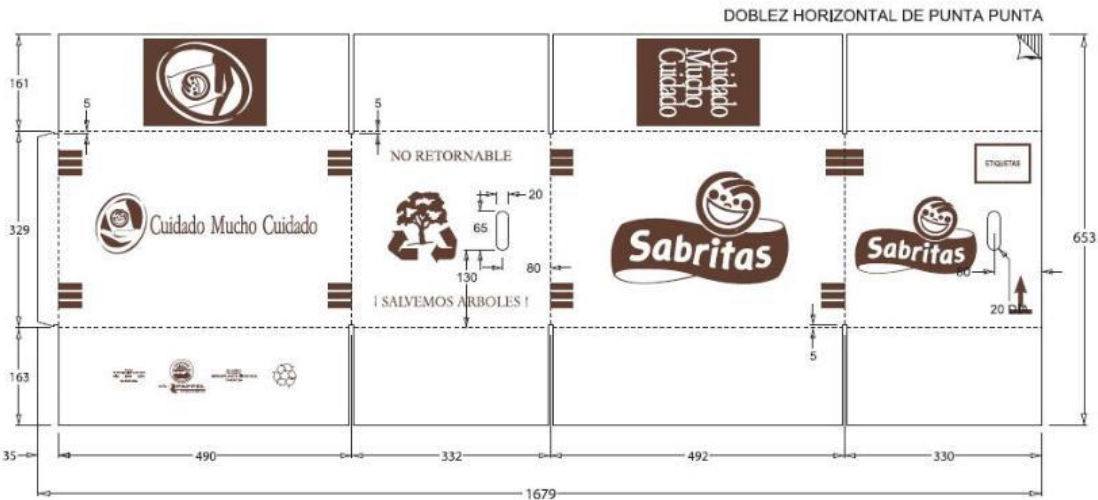

4.-PROCESO DE MAQUILA:

1. Se recibirán las bolsas y los productos a maquilar en corrugados independientes, mismos que se deberán acondicionar para el proceso de maquila.
2. Se debe tomar una bolsa colectiva y colocar 5 bolsas de Fritos Chorizo 38g de manera vertical y de cabeza al fondo de la bolsa como se muestra en la siguiente imagen.



	PEPSICO INTL MEXICO S DE RL D CV INVESTIGACION Y DESARROLLO	CODIGO: N/A EDICION:02
	CLASIFICACION DEL DOCUMENTO: ESPECIFICACIÓN DE MAQUILA	FECHA EMISION: 23/07/2021
	TITULO: FRITOS CHOR 10PK HB2 380GRX6X1	VIGENCIA: 23/07/2025
	RESPONSABLE: INVESTIGACION Y DESARROLLO EMPAQUE	Página: 5 de 9

- Se repite la operación y se colocan nuevamente 5 bolsas de Fritos Chorizo 38g sobre la primera cama de producto y se sella la bolsa por la parte inferior.



NOTA: NO se deberá mezclar sabores diferentes del producto

- Codificar en el back panel de la bolsa colectiva el código de trazabilidad y caducidad correspondiente.



**PEPSICO INTL MEXICO S DE RL D CV
INVESTIGACION Y DESARROLLO**

CODIGO:
N/A
EDICION:02

CLASIFICACION DEL DOCUMENTO:
ESPECIFICACIÓN DE MAQUILA

FECHA EMISION:
23/07/2021

TITULO:
FRITOS CHOR 10PK HB2 380GRX6X1

VIGENCIA:
23/07/2025

RESPONSABLE:
INVESTIGACION Y DESARROLLO EMPAQUE

Página: 6 de 9



5. Se repite la operación hasta formar 6 multipacks de Fritos Chorizo 38g.
6. Se arma el corrugado doble y se cubican de la siguiente forma.
 - a. 4 paquetes de forma vertical sobre el ancho
 - b. 2 paquetes de forma vertical sobre el largo.



7. Se cierra el corrugado y se continúa con el proceso de armado de la tarima.
8. Se deberá colocar una etiqueta de identificación al corrugado cumpliendo con lo siguiente:



PEPSICO INTL MEXICO S DE RL D CV INVESTIGACION Y DESARROLLO		CODIGO: N/A EDICION:02
CLASIFICACION DEL DOCUMENTO: ESPECIFICACIÓN DE MAQUILA		FECHA EMISION: 23/07/2021
TITULO: FRITOS CHOR 10PK HB2 380GRX6X1		VIGENCIA: 23/07/2025
RESPONSABLE: INVESTIGACION Y DESARROLLO EMPAQUE		Página: 7 de 9

ETIQUETA DE IDENTIFICACIÓN EN CORRUGADO

DESCRIPCIÓN	Etiqueta autoadherible
DIMENSIONES	7.5 cm X 5 cm
ESTRUCTURA	Papel Couche 80g
COLOR DE ETIQUETA	Blanca
TINTAS	1
COLOR DE LETRA	Negro
LETRA NOMBRE DE PRODUCTO	1 cm
LETRA CLAVE DEL PRODUCTO	1 cm
LETRA LOTIFICACIÓN Y CONSUMO PREFERENTE	0.5 cm
LETRA DE PRESENTACION (6 bolsas x corrugado)	0.5 cm
LETRA PESO DEL CORRUGADO CON PRODUCTO	0.5 cm
CODIGOS DE BARRAS	1.0 cm

Descripción

Clave PT



Lotificación y Consumo preferente.

Peso bruto Kg

CODIGO EAN

CODIGO DUN

6 bolsas x corrugado

CLAVE SAP	Descripción	EAN	DUN
300051650	FRITOS CHOR 10PK HB2 380GRX6X1	7500478003235	17500478003232

La fecha de consumo preferente a colocar será la del producto con menor vida de anaquel

9. Se procede al entarimado y emplayado bajo las siguientes características:

- Estándar Tarima Chep.
- La Tarima Chep deberá estar completa de la base (sin relieves, sin rupturas).
- La Tarima deberá estar perfectamente emplayada, sin plástico suelto y alineada a la tarima sin sobresalir. 4 vueltas en la parte baja, 3 en la parte media y 4 en la parte alta.
- La Tarima NO deberá rebasar la altura de 1.40m máx



10. Se debe de cumplir con el siguiente embalaje.

Bolsas / caja	6
Corrugados / cama	7
Camas / tarima	6
Corrugados / tarima	42
Bolsas / Tarima	252
Empacado en tarima chep	Si

Si el producto se envía a SMO o se solicita un pedido especial de cubicaje a 21 cajas el estibado será el siguiente:

Bolsas / caja	6
Corrugados / cama	7

	PEPSICO INTL MEXICO S DE RL D CV INVESTIGACION Y DESARROLLO	CODIGO: N/A EDICION:02
	CLASIFICACION DEL DOCUMENTO: ESPECIFICACIÓN DE MAQUILA	FECHA EMISION: 23/07/2021
	TITULO: FRITOS CHOR 10PK HB2 380GRX6X1	VIGENCIA: 23/07/2025
	RESPONSABLE: INVESTIGACION Y DESARROLLO EMPAQUE	Página: 9 de 9

Camas / tarima	3
Corrugados / tarima	21
Bolsas / Tarima	126
Empacado en tarima chep	Si

5.- PRODUCTO TERMINADO:

Se mantendrán promotores de calidad en el proceso los cuales mediante monitorios constantes verificarán que los puntos críticos de control como: **colocación de producto COMPLETO, codificaciones de trazabilidad y consumo preferente, sellado (todo esto en bolsa colectiva) y empaque final** se realicen de acuerdo a las especificaciones solicitadas por Aseguramiento de Calidad y en caso de detectar defectos críticos o mayores sean corregidos en el momento para evitar así rechazos del lote completo.

DEFECTIVOS

➤ **Críticos:**

Con un solo defectivo será rechazo inmediato.

- 1.- Faltante de bolsa colectiva por corrugado.
- 2.- Bolsa colectiva sin codificación y consumo preferente.
- 3.- Bolsa colectiva con productos diferente al autorizado.
- 4.- Bolsas individuales abiertas, vacías, rotas, o colocadas de cabeza en bolsa colectiva.
- 5.- Faltante de etiqueta de identificación del corrugado.
- 6.- Sellos quemados de las bolsas colectivas.

➤ **Mayores:**

Son considerados en forma individual o sumados entre sí para el criterio de aceptación o rechazo de acuerdo al procedimiento para uso de las tablas Military Standard 105 - D.(P – DPM - 11).

- 1.- Bolsas individuales sin código, mal selladas, bajas de peso.
- 2.- Bolsa colectiva con faltante de bolsas individuales.
- 3.- Bolsa de Fritos volteada (no esta frenteada con la ventana de la bolsa).
- 4.- Faltante de información en la etiqueta de identificación en el corrugado o mal pegadas.

➤ **Menores:**

Son considerados en forma individual o sumados entre sí para el criterio de aceptación o rechazo de acuerdo al procedimiento para uso de las tablas Military Standard 105 - D. (P – DPM - 11).

- 1.- Impresión de bolsa, fuera de tonos, etc.
- 2.- Impresión de etiqueta con textos ilegibles.