 <p><b>PEPSICO</b> Alimentos México, Centroamérica y Caribe</p>	<b>PEPSICO CONFITERIA Y NUEVOS NEGOCIOS INVESTIGACION Y DESARROLLO</b>	EDICIÓN: 01
	<b>CLASIFICACION DEL DOCUMENTO:</b> ESPECIFICACIÓN DE PT	FECHA EMISION: SEPTIEMBRE 2020
	<b>TITULO:</b> <u><b>DIVIERTETE MAS OT RG 600GRX12X1</b></u> <b>CLAVE: 300048912</b>	VIGENCIA: SEPTIEMBRE 2025
	<b>ESTATUS ESPECIFICACIÓN:</b> FINAL	Página: 1 de 11

## 1. DESCRIPCIÓN

Paquete Diviértete más 600Gr

### CLAVES Y CÓDIGOS DEL PRODUCTO

LEGADO: **300048912**  
 DESCRIPCIÓN: **DIVIERTETE MAS OT RG 600GRX12X1**  
 EAN13 BOLSA: **7501011144644**  
 DUN14: **17501011144641**



Cada Bolsa contendrá un mix de producto como se indica en la tabla:

Clave	Descripción	Piezas	Gramos por unidad	Gramos Totales
300048925	GUDUPOPMULTI GRANEL RG 8.5GX772X1	21	8.5	178.5
300011354	TUBITIX TIX PENNY 1.7GRX3120X2	16	1.7	27.2
300048727	TIXTIXCHUPABARRITA RG 8.4GRX360X1	4	8.4	33.6
300048724	MILCH RG 22GRX250X1	5	22	110
300049205	MAMUT SUPER AUTO REP RG 44GRX72X1	5	44	220
300050603	NUCITA GRANEL RG 8GRX720X1	4	8	32
		68	GR	<b>601.3</b>

 <p><b>PEPSICO</b> Alimentos México, Centroamérica y Caribe</p>	<b>PEPSICO CONFITERIA Y NUEVOS NEGOCIOS INVESTIGACION Y DESARROLLO</b>	EDICIÓN: 01
	<b>CLASIFICACION DEL DOCUMENTO:</b> ESPECIFICACIÓN DE PT	FECHA EMISION: SEPTIEMBRE 2020
	<b>TITULO:</b> <u><b>DIVIERTETE MAS OT RG 600GRX12X1</b></u> <u><b>CLAVE: 300048912</b></u>	VIGENCIA: SEPTIEMBRE 2025
	<b>ESTATUS ESPECIFICACIÓN:</b> FINAL	Página: 2 de 11

## 2. MATERIAL DE EMPAQUE

### SECUNDARIO (BOLSA)

DESCRIPCIÓN:

Bolsa preformada pillowbag

ESTRUCTURA:

Barniz 2mic/Tintas 2mic/ PE coex 75mic.

MEDIDAS:

Ancho Bobina: 560mm ±1mm

Repetición: 350mm ±1mm

No. COLORES DE TINTA:

5

PROCESO DE IMPRESIÓN:

Flexografía

TIPO DE EMPAQUE:

Bobina Flexible,\*revisar lotificado en el punto 4 de esta especificación.

Plano Mecánico

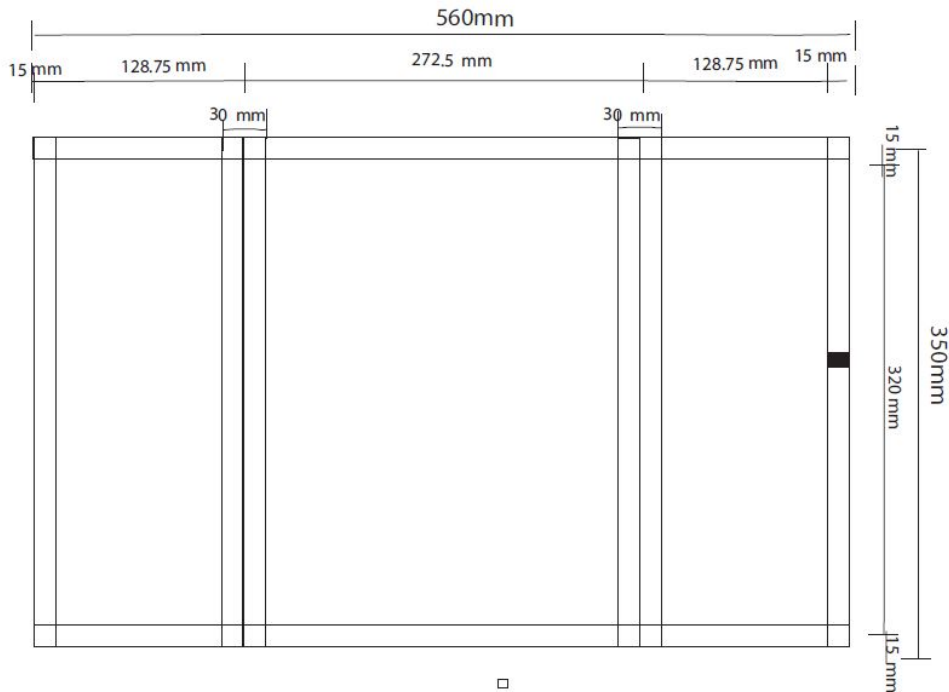

 <p><b>PEPSICO</b> Alimentos México, Centroamérica y Caribe</p>	<p align="center"><b>PEPSICO CONFITERIA Y NUEVOS NEGOCIOS INVESTIGACION Y DESARROLLO</b></p>	<p>EDICIÓN: 01</p>
	<p><b>CLASIFICACION DEL DOCUMENTO:</b> ESPECIFICACIÓN DE PT</p>	<p>FECHA EMISION: SEPTIEMBRE 2020</p>
	<p><b>TITULO:</b> <u><b>DIVIERTETE MAS OT RG 600GRX12X1</b></u> <u><b>CLAVE: 300048912</b></u></p>	<p>VIGENCIA: SEPTIEMBRE 2025</p>
	<p><b>ESTATUS ESPECIFICACIÓN:</b> FINAL</p>	<p>Página: 3 de 11</p>

Arte

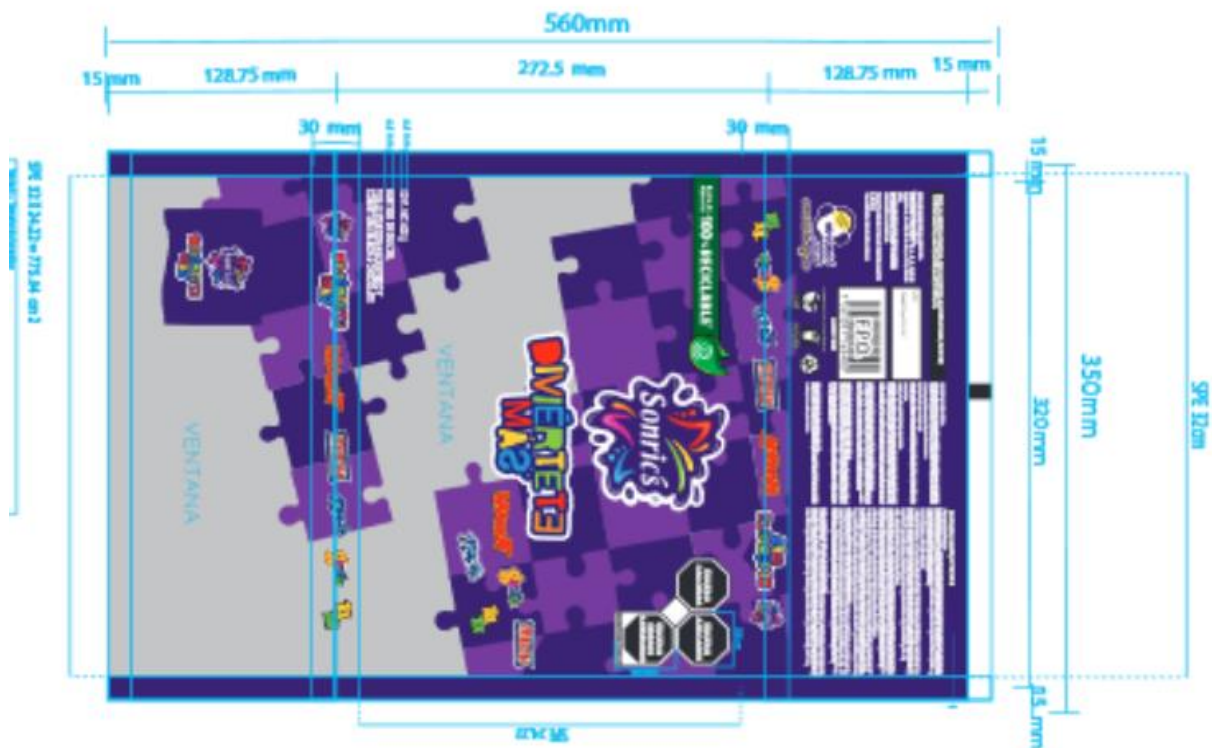

**TERCIARIO (CORRUGADO)**

DESCRIPCIÓN:  
TINTAS // CORRUGADO KRAFT EXTERIOR // FLAUTA C // KRAFT INTERIOR

FLAUTA:  
C

ECT:  
36

MEDIDAS INTERNAS:  
Largo: 342 mm ± 3 mm  
Ancho: 315 mm ± 3 mm  
Alto: 325mm± 3 mm

No. COLORES DE TINTA:  
3

PROCESO DE IMPRESIÓN:  
Flexografía

TIPO DE EMPAQUE:  
CORRUGADO

 <p><b>PEPSICO</b> Alimentos México, Centroamérica y Caribe</p>	<b>PEPSICO CONFITERIA Y NUEVOS NEGOCIOS INVESTIGACION Y DESARROLLO</b>	EDICIÓN: 01
	<b>CLASIFICACION DEL DOCUMENTO:</b> ESPECIFICACIÓN DE PT	FECHA EMISION: SEPTIEMBRE 2020
	<b>TITULO:</b> <u><b>DIVERTETE MAS OT RG 600GRX12X1</b></u> <u><b>CLAVE: 300048912</b></u>	VIGENCIA: SEPTIEMBRE 2025
	<b>ESTATUS ESPECIFICACIÓN:</b> FINAL	Página: 4 de 11

Plano Mecánico

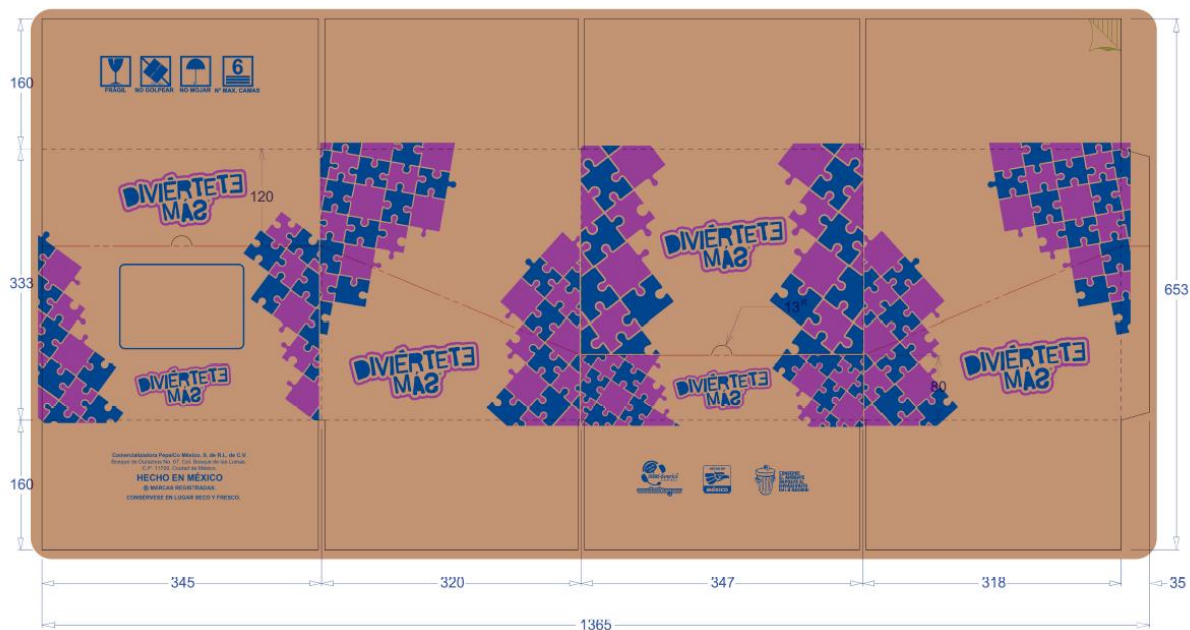

### TERCIARIO (DIVISOR)

**DESCRIPCIÓN:**

TINTAS // CORRUGADO KRAFT EXTERIOR // FLAUTA C // KRAFT INTERIOR

**FLAUTA:**

C

**ECT:**

36

**MEDIDAS INTERNAS:**

Largo: 957 mm ± 3 mm

Ancho: 320 mm ± 3 mm

**TIPO DE EMPAQUE:**

SEPARADOR

 <p><b>PEPSICO</b> Alimentos México, Centroamérica y Caribe</p>	<b>PEPSICO CONFITERIA Y NUEVOS NEGOCIOS INVESTIGACION Y DESARROLLO</b>	EDICIÓN: 01
	<b>CLASIFICACION DEL DOCUMENTO:</b> ESPECIFICACIÓN DE PT	FECHA EMISION: SEPTIEMBRE 2020
	<b>TITULO:</b> <u><b>DIVIERTETE MAS OT RG 600GRX12X1</b></u> <b>CLAVE: 300048912</b>	VIGENCIA: SEPTIEMBRE 2025
	<b>ESTATUS ESPECIFICACIÓN:</b> FINAL	Página: 5 de 11

Plano Mecánico

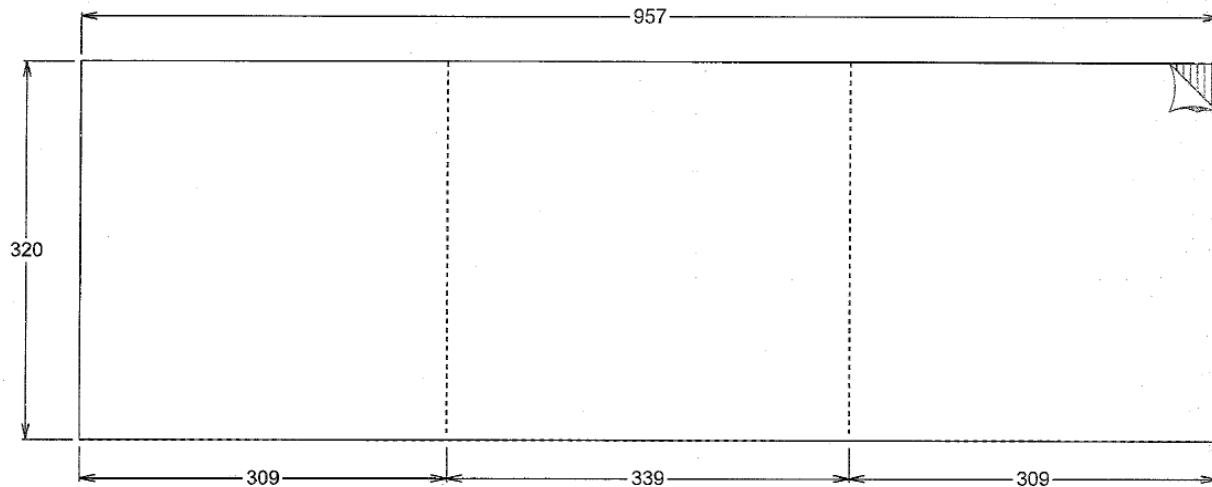

### CINTA ADHESIVA

#### DESCRIPCION:

Cinta adhesiva de película de polipropileno transparente con adhesivo

#### ESTRUCTURA:

Polipropileno Transparente 35 micras/ Adhesivo

#### MEDIDAS :

Ancho 2plg +/- 0.1 plg

Diámetro Interno: 3 plg +/- 0.1 plg

Diámetro Externo: 5plg +/- 0.1 plg

#### FUERZA DE ADHESIVO\*:

20 Oz / Inch

Parámetro de resistencia para cinta para aplicado en cajas "resistencia de Adhesión instantánea"

#### TIPO DE EMPAQUE:

Cinta Adhesiva transparente para cierre de corrugado.

### 3.- CUBICAJE

#### 3.1. ACOMODO DE BOLSA EN TARIMA

BOLSA: 600 gr

BOLSAS/CORRUGADO: 12

CORRUGADOS / CAMA: 9

CAMAS/ TARIMA: 4

CORRUGADOS / TARIMA: 36

BOLSAS / TARIMA: 432

PESO NETO / TARIMA: 259.2 KG

 <p><b>PEPSICO</b> Alimentos México, Centroamérica y Caribe</p>	<b>PEPSICO CONFITERIA Y NUEVOS NEGOCIOS INVESTIGACION Y DESARROLLO</b>	EDICIÓN: 01
	<b>CLASIFICACION DEL DOCUMENTO:</b> ESPECIFICACIÓN DE PT	FECHA EMISION: SEPTIEMBRE 2020
	<b>TITULO:</b> <u><b>DIVIERTETE MAS OT RG 600GRX12X1</b></u> <u><b>CLAVE: 300048912</b></u>	VIGENCIA: SEPTIEMBRE 2025
	<b>ESTATUS ESPECIFICACIÓN:</b> FINAL	Página: 6 de 11

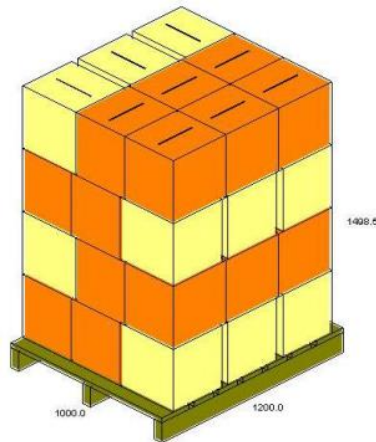

### 3.2. ENTREGAS ALMACÉN SMO

Respetar las condiciones requeridas de altura para entregas a SMO

- BOLSA: 600 gr
- BOLSAS/CORRUGADO: 12
- CORRUGADOS / CAMA: 9
- CAMAS/ TARIMA: 3
- CORRUGADOS / TARIMA: 27
- BOLSAS / TARIMA: 324
- PESO NETO / TARIMA: 194.4 KG

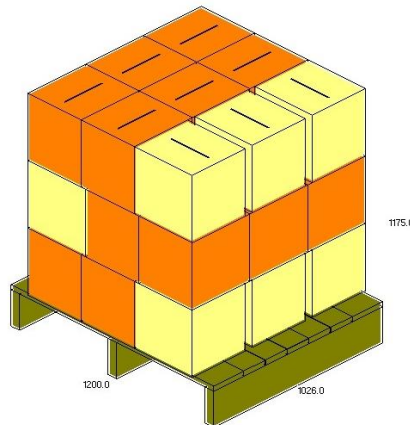

 <p><b>PEPSICO</b> Alimentos México, Centroamérica y Caribe</p>	<b>PEPSICO CONFITERIA Y NUEVOS NEGOCIOS INVESTIGACION Y DESARROLLO</b>	EDICIÓN: 01
	<b>CLASIFICACION DEL DOCUMENTO:</b> ESPECIFICACIÓN DE PT	FECHA EMISION: SEPTIEMBRE 2020
	<b>TITULO:</b> <u><b>DIVIERTETE MAS OT RG 600GRX12X1</b></u> <u><b>CLAVE: 300048912</b></u>	VIGENCIA: SEPTIEMBRE 2025
	<b>ESTATUS ESPECIFICACIÓN:</b> FINAL	Página: 7 de 11

### 3.3. PALETIZADO

Paletizar como se indica:

- 4 vueltas en la parte baja integrando la tarima y esquineros
- 3 vueltas en la parte media
- 4 vueltas en la parte alta

### 4.-LOTIFICACIÓN (Empaque Secundario)

Utilizar lotificadora **InkJet** con lo siguiente:

Fecha de consumo preferente (DD-MM-AA)

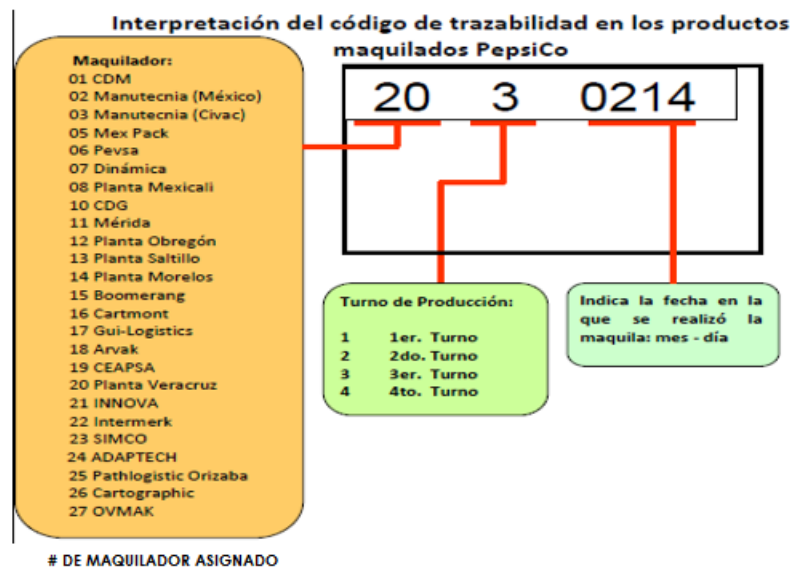

\*No etiqueta

### 5.-ETIQUETA DE IDENTIFICACIÓN EN CORRUGADO

DIMENSIONES:

15 X 10 cm

TAMAÑO DE FUENTE:

Clave del producto: 3.0cm

Codificación en etiqueta: 3.0cm, Abierta, Consumo preferente DD-MM-AA

Nombre del producto: 3.0cm

Iconos especiales: 1.5cm

Color de Letra: Negra

Color de Etiqueta: Blanca



 <b>PEPSICO</b> Alimentos México, Centroamérica y Caribe	<b>PEPSICO CONFITERIA Y NUEVOS NEGOCIOS          INVESTIGACION Y DESARROLLO</b>	EDICIÓN: 01
	<b>CLASIFICACION DEL DOCUMENTO:</b> ESPECIFICACIÓN DE PT	FECHA EMISION: SEPTIEMBRE 2020
	<b>TITULO:</b> <u><b>DIVIERTETE MAS OT RG 600GRX12X1</b></u> <u><b>CLAVE: 300048912</b></u>	VIGENCIA: SEPTIEMBRE 2025
	<b>ESTATUS ESPECIFICACIÓN:</b> FINAL	Página: 8 de 11

MUESTRA DE ETIQUETA

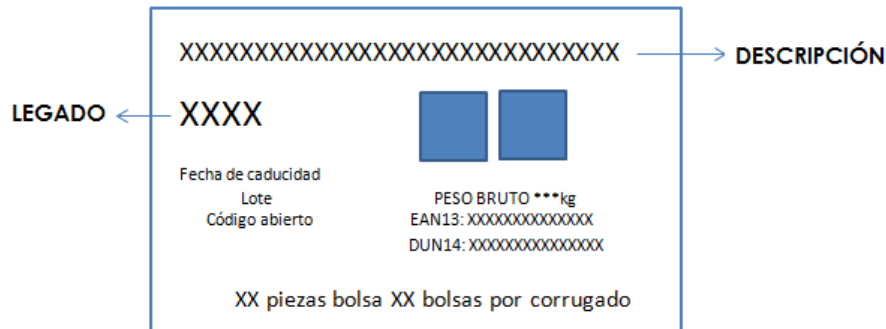

**6.-TRANSPORTACIÓN Y ALMACENAMIENTO:**

**ALMACENAMIENTO**

- Este producto deberá almacenarse y transportarse en ambiente seco y fresco (<30°C y 55% de humedad relativa)
- No almacenar o transportar con productos que puedan alterar las características fisicoquímicas y sensoriales del producto
- El producto debe permanecer en su empaque perfectamente sellado y no expuesto a la luz solar.
- No estibar en piso sin tarima
- No estibar ningún producto sobre la tarima.
- Almacenar alejado de techos de lámina metálica, plástica o asbesto por lo menos 2 metros.
- No colocar otra tarima encima de otra.
- El almacenamiento deberá ser en tarima chep

Tipo de Tarima	CHEP	Rango +/-
<b>Dimensiones:</b>		
Largo Tarima	100.0 cm	0.5 cm
Ancho Tarima	120.0 cm	0.5 cm
Distancia entre tablas	11.8 cm	0.5 cm
Ancho de tabla superior	15.0 cm	0.5 cm
Espesor de tabla superior	2.0 cm	0.3 cm
Ancho de tabla Inferior	15.0 cm	0.5 cm
Espesor de tabla Inferior 1	2.0 cm	0.3 cm
Ancho tabla Inferior 2 Guía	38.4 cm	0.5 cm
Ancho polín	10.0 cm	0.5 cm
Largo polín	122.0 cm	0.5 cm
Espesor de polín	4.0 cm	0.3 cm



 <b>PEPSICO</b> Alimentos México, Centroamérica y Caribe	<b>PEPSICO CONFITERIA Y NUEVOS NEGOCIOS          INVESTIGACION Y DESARROLLO</b>	EDICIÓN: 01
	<b>CLASIFICACION DEL DOCUMENTO:</b> ESPECIFICACIÓN DE PT	FECHA EMISION: SEPTIEMBRE 2020
	<b>TITULO:</b> <u><b>DIVIERTETE MAS OT RG 600GRX12X1</b></u> <u><b>CLAVE: 300048912</b></u>	VIGENCIA: SEPTIEMBRE 2025
	<b>ESTATUS ESPECIFICACIÓN:</b> FINAL	Página: 9 de 11

## MANEJO

Debe ser manejado en tarima y con montacargas  
 El corrugado no deberá ser maltratado en su manejo: Aventar, pisar, sobre- estibar con objeto de asegurar la integridad del producto.

## TRANSPORTE Y ENTREGA

El proveedor deberá asegurarse de las condiciones óptimas del transporte (tráiler), éste debe ser en caja CERRADA (no con lona) y piso sin canaletas o ranurado

## 7. CUBICAJE

### 7.1. DESARROLLO DE MAQUILA

1. Recepción de materiales y producto.
2. Desempacar producto a maquilar y materiales de empaque.
3. Codificar bolsa colectiva con tinta indeleble y/o InkJet de acuerdo al punto 4 de esta especificación.
4. Colocar mezcla de forma manual de la siguiente forma:

Clave	Descripción	Piezas	Gramos por unidad	Gramos Totales
300048925	GUDUPOPMULTI GRANEL RG 8.5GX772X1	21	8.5	178.5
300011354	TUBITIX TIX PENNY 1.7GRX3120X2	16	1.7	27.2
300048727	TIXTIXCHUPABARRITA RG 8.4GRX360X1	4	8.4	33.6
300048724	MILCH RG 22GRX250X1	5	22	110
300049205	MAMUT SUPER AUTO REP RG 44GRX72X1	5	44	220
300050603	NUCITA GRANEL RG 8GRX720X1	4	8	32
		68	GR	<b>601.3</b>

\*Colocar la mezcla de tal forma que tanto Mamut como Nucita deberán queda en la parte superior / media de la bolsa.

5. Armar una caja
6. Colocar 12 bolsas apiladas
7. Cerrar corrugado
8. Encintar corrugado
9. Colocar etiqueta de identificación ver punto 5 de esta especificación
10. Estibar de acuerdo a diagrama
11. Paletizar la tarima ver punto 3.3 de esta especificación

## 8.-REQUISITOS PARA RECEPCIÓN DE PRODUCTO EN ALMACENES:

Presentación de Certificado de Calidad con datos correctos  
 Que cumpla con las specs fisicoquímicas, microbiológicas y de material de empaque

 <p><b>PEPSICO</b> Alimentos México, Centroamérica y Caribe</p>	<b>PEPSICO CONFITERIA Y NUEVOS NEGOCIOS INVESTIGACION Y DESARROLLO</b>	EDICIÓN: 01
	<b>CLASIFICACION DEL DOCUMENTO:</b> ESPECIFICACIÓN DE PT	FECHA EMISION: SEPTIEMBRE 2020
	<b>TITULO:</b> <u><b>DIVIERTETE MAS OT RG 600GRX12X1</b></u> <u><b>CLAVE: 300048912</b></u>	VIGENCIA: SEPTIEMBRE 2025
	<b>ESTATUS ESPECIFICACIÓN:</b> FINAL	Página: 10 de 11

## 9-INSPECCIÓN DE PRODUCTO:

Military estándar 105-D con un nivel de aceptación de 4 de acuerdo al procedimiento inspección de aceptación y rechazo para productos.

### DEFECTIVOS CRITICOS (0.065):

Con un solo defectivo el lote será rechazado.

Faltante de pieza en corrugado  
 Bolsa abierta.  
 Bolsa deforme.  
 Bolsas bajas de peso  
 Tarima sin paletizar.  
 Corrugados rotas o mar formadas.

### DEFECTIVOS MAYORES (1.0):

Se consideran de forma individual o sumados entre sí para el criterio de aceptación o rechazo de acuerdo a las tablas military estándar 105-D

Empaque mal sellado, sello débil o roto  
 Etiquetas de identificación con información incorrecta.  
 Corrugado sin etiqueta

### DEFECTIVOS MENORES (2.5):

Se consideran de forma individual o sumados entre sí para el criterio de aceptación o rechazo de acuerdo a las tablas military estándar 105-D

Etiqueta mal colocada  
 Impresión defectuosa, con piojos o fuera de registro  
 Bolsas maltratadas

## 10.-VIDA DE ANAQUEL:

La vida de anaquel que registrará este paquete es el insumo del Mix con menor VDA que le llegue al maquilador con un mínimo de 40 semanas.

## 11.-CONTROL DE CAMBIOS:

Labeling

## 12.- SERVICIOS Y MATERIALES

### PROPORCIONADOS POR "EL MAQUILADOR"

- Mano de obra (Sección y armado de la tarima)
- Etiqueta para identificar corrugado
- Polystrech para paletizado. (15", cal: 60 gauges)
- Maniobras de carga y descarga.
- Codificado de bolsa y cerrando de bolsa



**PEPSICO CONFITERIA Y NUEVOS NEGOCIOS  
INVESTIGACION Y DESARROLLO**

EDICIÓN: 01

**CLASIFICACION DEL DOCUMENTO:**  
ESPECIFICACIÓN DE PT

FECHA EMISION:  
SEPTIEMBRE 2020

**TITULO:**  
**DIVIERTETE MAS OT RG 600GRX12X1**  
**CLAVE: 300048912**

VIGENCIA:  
SEPTIEMBRE 2025

**ESTATUS ESPECIFICACIÓN:**  
FINAL

Página: 11 de 11

**PROPORCIONADOS POR PEPSICO**

- Producto a maquilar (Paquete Diviértete más 600gr)
- Corrugado
- Bolsas
- Tarima Chep.
- Unidades para fleteo.

INFORMACION CONFIDENCIAL